



REGIONE LAZIO
COMUNE DI TARQUINIA
PROVINCIA DI VITERBO

EMERGENZA COVID - GESTIONE SPIAGGE LIBERE

VOLTONE ALL. 3



LEGENDA

	AREE A PARCHEGGIO
	VIABILITA' DI ACCESSO
	TRATTO DI COSTA DEBITO
	TRATTO IN CONCESSIONE
	SPIAGGE LIBERE IN CONVERSIONE
	SPIAGGE LIBERE SENZA SALVAMENTO

SCHEMI DELLE POSTAZIONI

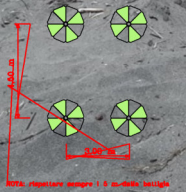

NOTE: Ripetizioni sempre 1 a 0-0000, 001000

⑥ LAR: 42°14'7.89" N
COR: 11°41'40.86" E

⑦ LAR: 42°14'8.87" N
COR: 11°41'41.83" E

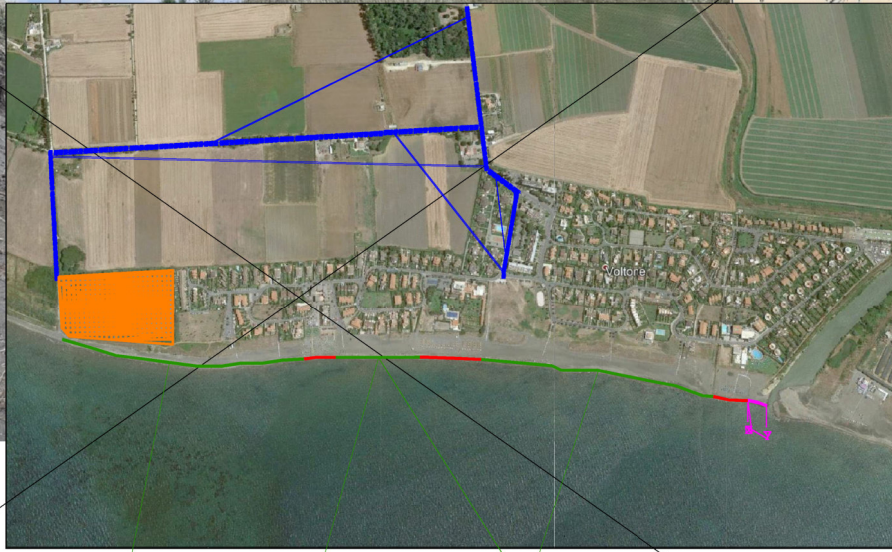

POSTAZIONI POTENZIALI
N°550

POSTAZIONI POTENZIALI
N°300

POSTAZIONI POTENZIALI
N°1000

SPIAGGE LIBERE SENZA SALVAMENTO

Spett.le

Ministero dell'ambiente area della tutela del territorio e del mare

- Direzione generale per il patrimonio naturalistico
- Direzione generale per il mare e le coste

Soprintendenza archeologia, belle arti e paesaggio per l'area metropolitana di Roma, la provincia di Viterbo e l'Etruria meridionale

Direzione Regionale delle aree protette e Ambientali

Direzione Regionale della tutela e della violazione dei paesaggi naturali

Regione Lazio- VIII Commissione – Agricoltura, Ambiente

Regione Lazio – Area tutela e valorizzazione dei paesaggi naturali e della geodiversità

Direzione regionale capitale naturale, parchi e aree protette

Regione Lazio – Commissario rischio Idrogeologico

Regione Lazio – Urbanistica Piano territoriale
Paesistico regionale

Provincia di Viterbo – unità di progetto tutela del
territorio

- Servizio difesa suolo, demanio idrico,
gestione risorse idriche

- Servizio gestione risorse forestali ed aree
protette

Risorse forestali della Provincia di Viterbo

- Servizio difesa del suolo e gestione risorse
idriche

Corpo Forestale dei Carabinieri – Legione Lazio

Capitaneria di porto di Civitavecchia

Protezione Civile

Università degli Studi della Tuscia – Scienze Agrarie
e ambientali

Università agraria di Tarquinia

Lega Ambiente

Presidente Legambiente Circolo Tuscania

Associazione Operatori Protezione Civile e
Ambientale Tarquinia Onlus (AEOPC)

Tusciaweb

Viterbo news 24

**Oggetto: Informativa mutamento destinazione uso foglio 63 particella 123 e foglio 3 particella
28 Comune di Tarquinia (Vt)**

Io sottoscritta Marianna Filippi, nata a Roma il 22/05/1979 c.f. FLPMNN79E62H501I, in
qualità di membro del consorzio di lottisti Pian di Spille in Tarquinia (VT)

Premesso

- che ho avuto recentemente notizia che il Comune di Tarquinia (con ordinanza n. 22 del
28.05.2020) sta eseguendo sul fondo adiacente ai confini del consorzio, foglio e particella
come richiamate in oggetto, lavori finalizzati alla realizzazione di un'area adibita a
parcheggio di autovetture nel piano “gestione spiagge libere”

- che tale area da decenni è risultata destinata ad uso esclusivo come area pascolo e seminativo
- sottoposta a vincolo paesaggistico, vincolo dei beni culturali e vincolo Piano di assetto idrogeologico (PAI)

conseguentemente tale progetto

determinerebbe un mutamento radicale mediante la rimozione della vegetazione, dello strato superficiale del terreno e delle dune prospicienti il mare con inevitabili riflessi e pregiudizi nei confronti sia del territorio protetto sia dei diritti del sottoscritto.

Vi invito pertanto ad attivarvi, per quanto di vostra competenza, senza dilazione,

- a verificare la legittimità dell'attività posta in essere dal Comune di Tarquinia
- se del caso ad accertare eventuali violazioni di leggi e/o regolamenti.

Per ogni comunicazione potrete far riferimento al indirizzo mail del mittente

Distinti saluti

Marianna Filippi

VISURA TERRENI



Visura per immobile Situazione degli atti informatizzati al 01/06/2020

Data: 01/06/2020 - Ora: 09.40.26 Fine
Visura n.: T29059 Pag: 1

Dati della richiesta	Comune di TARQUINIA (Codice: D024)
Catasto Terreni	Provincia di VITERBO Foglio: 63 Particella: 28

Immobile

N.	DATI IDENTIFICATIVI				DATI CLASSAMENTO						DATI DERIVANTI DA
	Foglio	Particella	Sub	Porz	Qualità Classe	Superficie(m²)		Deduz	Reddito		
						ha	are		ca	Dominicale	
1	63	28		AA	SEMINATIVO 3	39	64		Euro 30,71	Euro 11,26	Variazione del 15/05/2013 protocollo n. VT0111171 in atti dal 10/12/2013 TRASMISSIONE DATI AGEAAI SENSI DEL DL 3.10.2006 N.262 (n. 4573.1/2013)
				AB	PASCOLO 1	17	04		Euro 1,58	Euro 0,79	
				AC	PASCOLO ARB	1	25	23	Euro 16,17	Euro 3,88	
Notifica				Partita							
Annotazioni		di studio: VARIAZIONE CULTURALE ESEGUITA AI SENSI DEL DL 3.10.2006 N. 262, CONVERTITO CON MODIFICAZIONI NELLA LEGGE 24.11.2006 N. 286 E SUCCESSIVE MODIFICAZIONI (ANNO 2013)									

INTESTATO

N.	DATI ANAGRAFICI	CODICE FISCALE	DIRITTI E ONERI REALI
1	UNIVERSITA AGRARIA DI TARQUINIA con sede in TARQUINIA	00076220565*	(1) Proprieta' per 1/1
DATI DERIVANTI DA	VOLTURA DUFFICIO del 25/01/1983 protocollo n. VT0006971 Voltura in atti dal 10/02/2020 Repertorio n.: 323 Rogante: COMUNE Sede: ROMA Registrazione: Sede: RETT. INTESAZ. ISTANZA N. 56931/2019 (n. 779.1/2020)		

Unità immobiliari n. 1

Visura telematica esente per fini istituzionali

* Codice Fiscale Validato in Anagrafe Tributaria

Visura per immobile

 Situazione degli atti informatizzati al 01/06/2020

Data: 01/06/2020 - Ora: 09.39.40 Fine

 Visura n.: T28695 Pag: 1

Dati della richiesta	Comune di TARQUINIA (Codice: D024)
Catasto Terreni	Provincia di VITERBO
	Foglio: 63 Particella: 123

Immobile

N.	DATI IDENTIFICATIVI				DATI CLASSAMENTO				DATI DERIVANTI DA		
	Foglio	Particella	Sub	Porz	Qualità Classe	Superficie(m ²)		Deduz	Reddito		
1	63	123	-		SEMINATIVO 3	3	12 72		Dominicale Euro 242,26 L. 469,080	Agrario Euro 88,83 L. 171,996	Tabella di variazione del 16/10/2001 pr otocollo n. 187445 in atti dal 06/11/2001 VARIAZ. DI COLTURA (n. 175390.1/2001)
Notifica				Partita							
Annotazioni		variazione di coltura su dichiarazione di parte									

INTESTATO

N.	DATI ANAGRAFICI	CODICE FISCALE	DIRITTI E ONERI REALI
1	UNIVERSITA AGRARIA DI TARQUINIA con sede in TARQUINIA	00076220565*	(1) Proprieta' per 1/1
DATI DERIVANTI DA		VOLTURA D'UFFICIO del 25/01/1983 protocollo n. VT0006971 Voltura in atti dal 10/02/2020 Repertorio n.: 323 Rogante: COMUNE Sede: ROMA Registrazione: Sede: RETT. INTESTAZ. ISTANZA N. 56931/2019 (n. 779.1/2020)	

Unità immobiliari n. 1

Visura telematica esente per fini istituzionali

* Codice Fiscale Validato in Anagrafe Tributaria

COLLOCAZIONE DEI TERRENI IN OGGETTO



VINCOLO DEI BENI PAESAGGISTICI

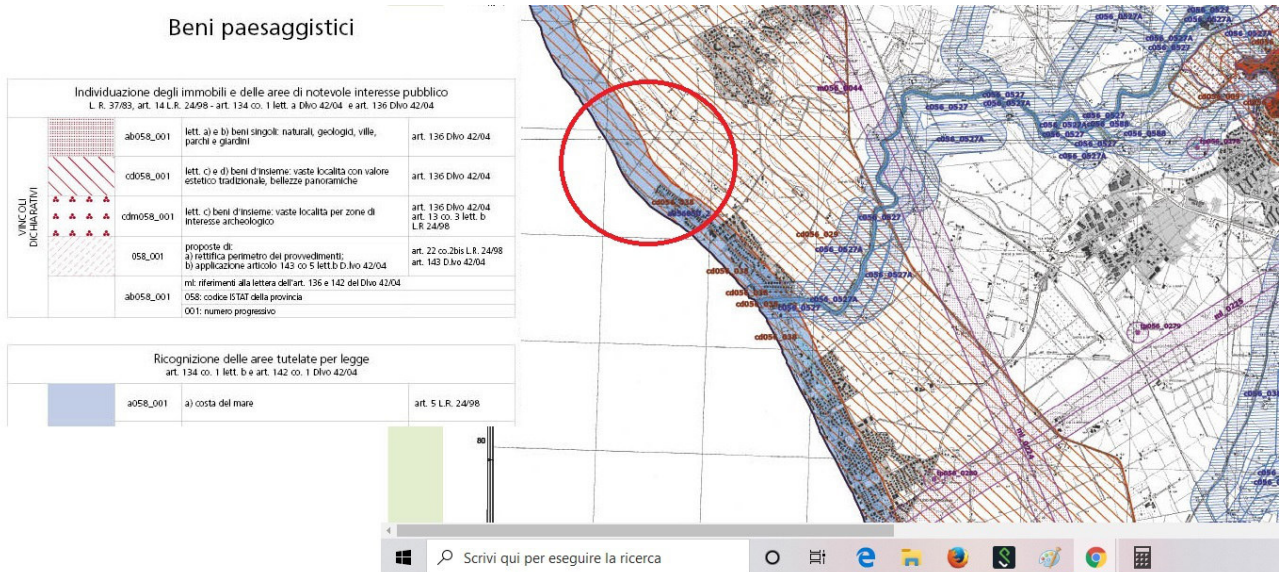

RISCHIO IDROGEOLOGICO

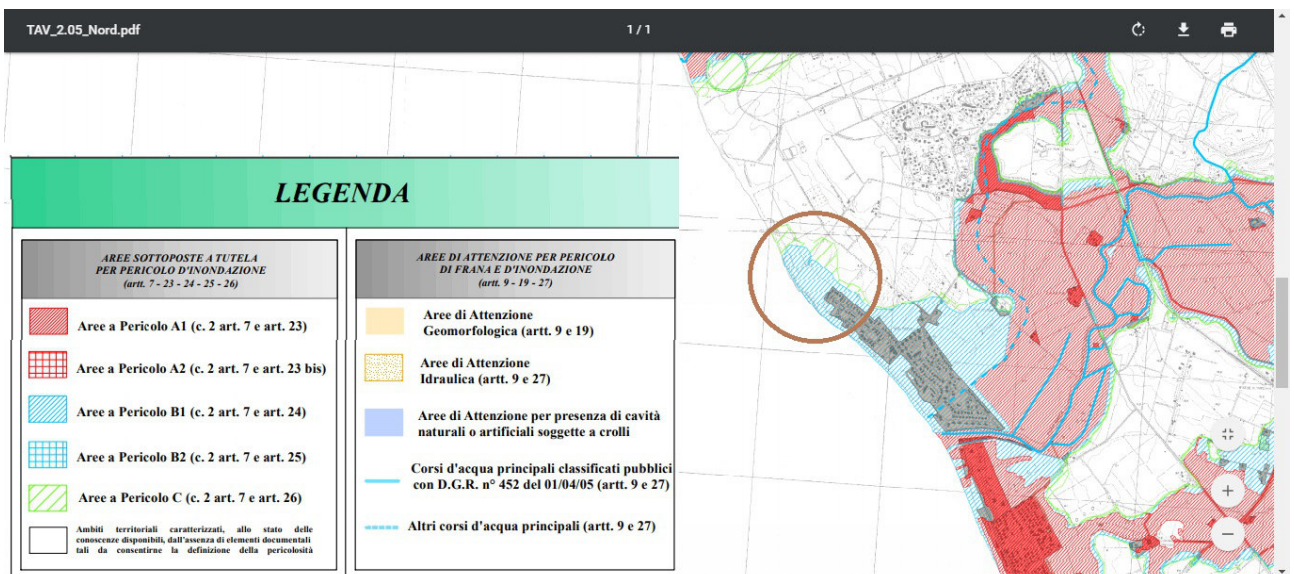

VINCOLO DEI BENI CULTURALI



FOTO SCATTATA PRESSO IL TERRENO IN OGGETTO: si apprezza come le dune siano state già danneggiate



ALLOCAMENTO DEL PROGETTO CONTENUTO NELL'ORDINANZA COMUNALE N. 22 DEL 28 MAGGIO 2020

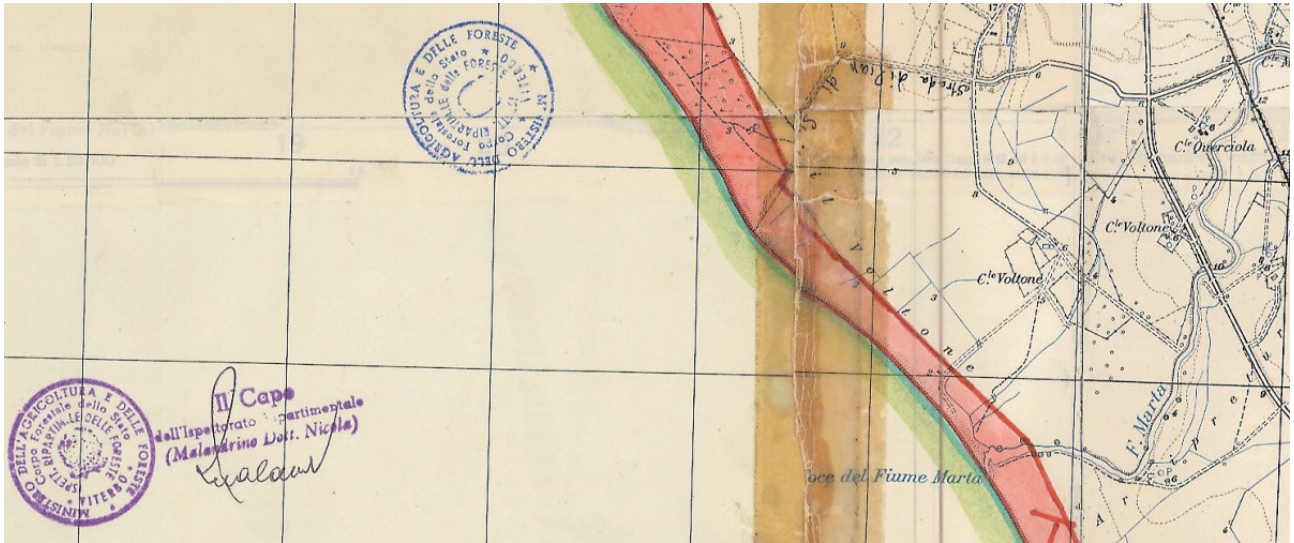