

CURRICULUM VITAE

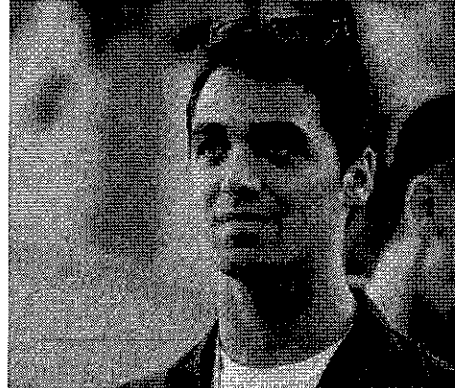

INFORMAZIONI PERSONALI

Nome	MATTEO MANUNTA
Indirizzo	██
Telefono	██
Fax	
E-mail	<u>matteomanunta1993@gmail.com</u> <u>matteo.manunta@comune.civitavecchia.rm.it</u>
Nazionalità	Italiana
Data di nascita	10/02/93
Sesso	M

**ESPERIENZA
POLITICO-AMMINISTRATIVA**

- Date (da - a)
- Nome del datore di lavoro
- Tipo di impiego

DAL 10/04/16

ANCI - Associazione Nazionale Comuni Italiani
Membro del direttivo ANCI Giovani Lazio

- Date (da - a)
- Nome del datore di lavoro
- Tipo di impiego
- Principali mansioni e responsabilità

DAL 08/06/14

Comune di Civitavecchia
Consigliere comunale - Vice Presidente commissione Affari Sociali
Delega alle Politiche Giovanili

**ESPERIENZA
PROFESSIONALE E LAVORATIVA**

- Date (da - a)
- Nome ente
- Tipologia

DAL 25/10/16 AL 29/10/16

Europa Cube Innovazion Business School
Master Europrogettazione 2014-2020

- Date (da - a)
- Nome ente
- Tipologia

DAL 02/10/15 AL 05/10/15

FASI - Federazione Associazioni Sarde Italiane, Firenze
Workshop in comunicazione digitale

- Date (da - a)
- Nome ente
- Tipologia

DAL 03/12/14 AL 05/12/14

Parlamento Europeo, Bruxelles
Corso di formazione per il reperimento dei fondi europei

- Date (da - a)
- Nome ente
- Tipologia

DAL 03/10/14 AL 05/10/14

ANCI - Associazione Nazionale Comuni Italiani
Stage presso il Parlamento Europeo, Bruxelles

- Date (da - a)
- Nome ente
- Tipologia

DAL 01/09/14 AL 01/10/16

ANCI - Associazione Nazionale Comuni Italiani
Corso di formazione per amministratori dei Comuni del Lazio

- Date (da - a)
- Nome ente
- Tipologia

DAL 08/01/14 AL 22/07/14

Università "La Sapienza", in collaborazione con UNHCR, Caritas Roma, CIR, AWR
Corso multidisciplinare di formazione in rifugiati e migranti

- Date (da - a)
- Nome ente
- Tipologia

DAL 08/06/12 AL 04/09/13

Stabilimento "La Scogliera"
Assistente Bagnante

- Date (da - a)
- Nome ente
- Tipologia

DAL 08/06/11 AL 22/09/11

Parco acquatico "Aquafelix"
Assistente Bagnante

CAPACITÀ E COMPETENZE

PERSONALI

Acquisite nel corso della vita e della carriera ma non necessariamente riconosciute da certificati e diplomi ufficiali.

MADRELINGUA

Italiano

ALTRE LINGUA

Inglese

- Capacità di lettura
- Capacità di scrittura
- Capacità di espressione orale

B1

B1

B1

- Capacità di lettura
- Capacità di scrittura
- Capacità di espressione orale

Spagnolo

B1

B1

B1

- Capacità di lettura
- Capacità di scrittura
- Capacità di espressione orale

Tedesco

A2

A2

A2

CAPACITÀ E COMPETENZE
RELAZIONALI

- Predisposizione al lavoro di gruppo
- Ottime doti comunicative
- Capacità organizzative
- Elevata flessibilità

CAPACITÀ E COMPETENZE
ORGANIZZATIVE

- Adeguata conoscenza delle discipline storiche, politiche, sociologiche, economiche e giuridiche;
- Conoscenza avanzata della dimensione storico-politica;
- Conoscenza avanzata di due lingue straniere dell'Unione europea;
- Capacità di utilizzare gli strumenti per la comunicazione e la gestione dell'informazione.

CAPACITÀ E COMPETENZE
PERSONALI

- Impegno e determinazione mi hanno da sempre spinto ad andare avanti nel lavoro così come nello studio.
- Mi adatto con facilità a nuovi ambienti e situazioni lavorative, e sono quindi realmente interessato a trasferimenti e trasferte sia in Italia che all'estero

PATENTE O PATENTI

Patente B

ISTRUZIONE E FORMAZIONE

- Date (da - a)
- Nome e tipo di istituto di istruzione o formazione
- Principali materie / abilità professionali oggetto dello studio

DA 20/09/12

Iscritto al corso di studi "Scienze Politiche e Relazioni Internazionali" presso l'Università La Sapienza

Diritto amministrativo, discipline politico-economiche, relazioni internazionali

- Date
- Nome e tipo di istituto di istruzione o formazione
- Votazione conseguita

04/07/12

Diploma di maturità scientifica presso Liceo Scientifico "Galileo Galilei" di Civitavecchia

75/100

13/12/16, ROMA

Matteo Mammi