

8 MARZO

LA SALUTE È DONNA

*Tutte le
iniziative della
ASL ROMA 4
pensate per te!*

SI RINGRAZIANO I SINDACI DEI TERRITORI. L'ANDOS. LA CA.RI.CIV. E LA FIDAPA PER LA COLLABORAZIONE



SISTEMA SANITARIO REGIONALE



REGIONE
LAZIO

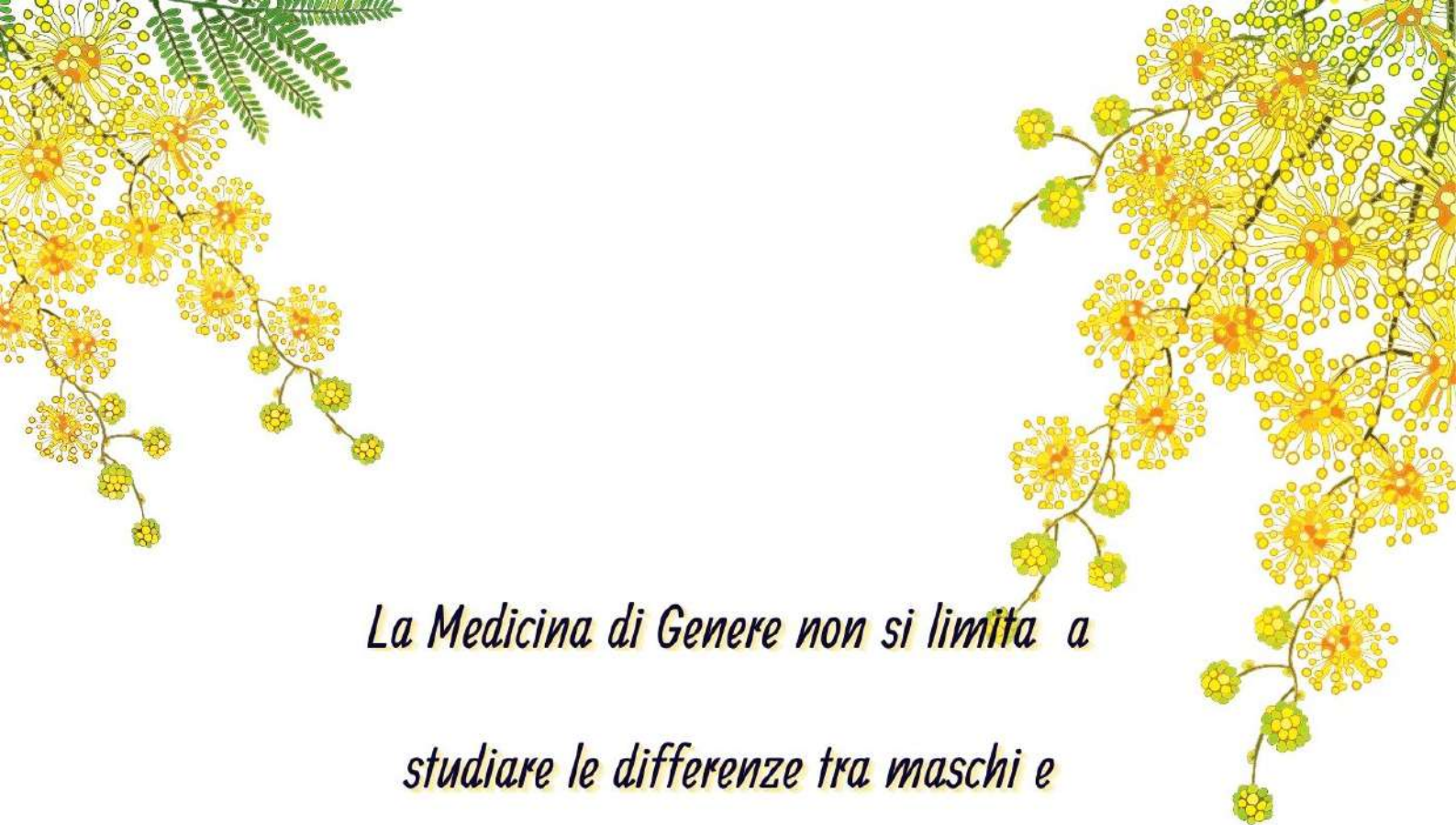

*La Medicina di Genere non si limita a
studiare le differenze tra maschi e
femmine, uomini e donne, ma le riconosce
e valorizza le differenze e le similitudini:
è una medicina equa per tutti e due i sessi
e per tutti e due i generi.*



*Il Direttore Generale
Cristina Matranga*

TUTTE LE INIZIATIVE NEL NOSTRO

TERRITORIO:

CERCA IL SIMBOLO NELLA CARTINA DEL TUO DISTRETTO



SCREENING



**INIZIATIVE
IN OSPEDALE**



**LINEA ROSA:
VACCINAZIONI**



**RACCOLTA
SANGUE**



**INIZIATIVE
PRESSO I
CONSULTORI**

PER INFORMAZIONI:

3939482907

3926858088



DISTRETTO 4

FORMELLO . PALAZZO CHIGI ORE 10.00

Tavolo Rete Antiviolenza

INCONTRO CON LE ASSOCIAZIONI ANTIVIOLENZA DEL TERRITORIO

A PALAZZO CHIGI DI FORMELLO SARÀ PRESENTE L'UNITÀ MOBILE

SCREENING.



CAMPAGNANO. CONSULTORIO VIA ADRIANO I. 23

La relazione madre - bambino nel primo anno di vita

MORLUPO. CONSULTORIO VIA GIULIO RONCACCI. 78

Incontro dedicato alle donne in menopausa (dai 45 anni in sù) - Incontro con il centro diurno

TORRITA TIBERINA 7- 8 MARZO

avvio dell'equipe itinerante

FIANO ROMANO. CONSULTORIO VIA TIBERINA 71

Benessere psicofisico delle donne

SACROFANO - 7 MARZO

unità mobile mammografica

FORMELLO. CONSULTORIO VIALE REGINA MARGHERITA

Servizi offerti alla donna

DISTRETTO 4



10 MARZO : LA SALUTE È DONNA

DALLE 14.00 ALLE 16.00

CONSULTORIO DI CAMPAGNANO VIA ADRIANO I, 23

LA RELAZIONE MADRE - BAMBINO

NEL PRIMO ANNO DI VITA DAI FALSI MITI E PREGIUDIZI ALLA RELAZIONE REALE

CONSULTORIO DI CAMPAGNANO

VIA ADRIANO I, 23 10 MARZO

La relazione madre - bambino nel primo anno di vita Dai falsi miti e pregiudizi alla relazione reale

Ne parleremo insieme con l'équipe del consultorio

NECESSARIA LA PRENOTAZIONE

Tel: 0696669239

mail: ida.calamaro@aslroma4.it

DALLE 09.00 ALLE 18.00

Presso il consultorio sarà possibile consegnare la provetta per lo screening del colon retto ed effettuare lo screening citologico per le donne in fascia di età,

consulenza per problemi legati alla sfera genitale femminile,

informazioni sul percorso nascita

consulenza sulla cura del neonato e dell'infante

informazioni sulle vaccinazioni in gravidanza e covid

sostegno all'allattamento al seno

condivisione e accoglienza a cura delle assistenti sociali

SISTEMA SANITARIO REGIONALE



REGIONE
LAZIO

9 MARZO : LA SALUTE È DONNA

CONSULTORIO DI MORLUPO

VIA GIULIO RONCACCI 78

DALLE 10.00 ALLE 12.00

INCONTRO DEDICATO ALLA MENOPAUSA

(PER LE DONNE DAI 45 ANNI IN POI)

*NE PARLEREMO INSIEME CON LE PSICOLOGHE, LA GINECOLOGA, LA
NUTRIZIONISTA, L'INFERMIERA E L'ASSISTENTE SOCIALE*

E' NECESSARIA LA PRENOTAZIONE

TEL. 06-96669938

MAIL: annapaola.corona@aslroma4.it

DALLE 09.00 ALLE 18.00

*Presso il consultorio sarà possibile consegnare la provetta per lo screening del
colon retto ed effettuare lo screening citologico per le donne in fascia di età,*

consulenza per problemi legati alla sfera genitale femminile,

informazioni sul percorso nascita

consulenza sulla cura del neonato e del bambino

informazioni sulle vaccinazioni in gravidanza e covid

sostegno all'allattamento al seno

condivisione e accoglienza a cura delle assistenti sociali



SISTEMA SANITARIO REGIONALE

**ASL
ROMA 4**



**REGIONE
LAZIO**

TORRITA TIBERINA

7 E 8 MARZO



**AVVIO DELL'EQUIPE ITINERANTE
AMBULATORI DELLE PROFESSIONI
SANITARIE**

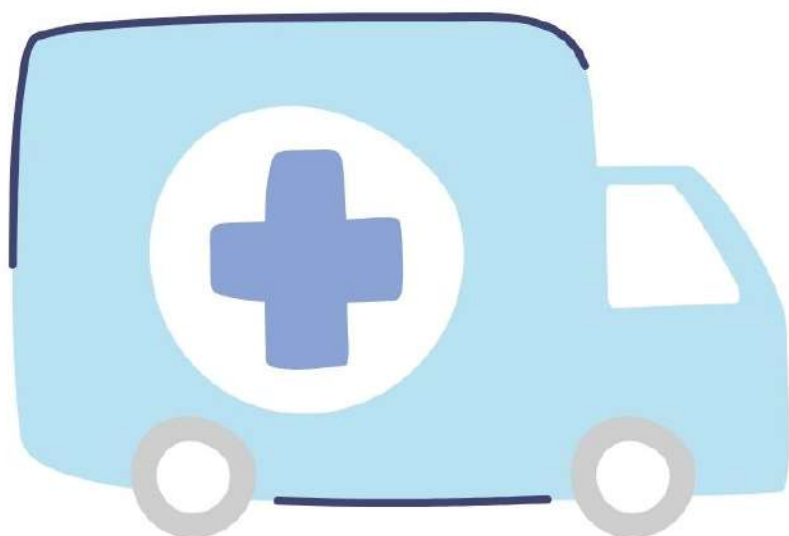

SISTEMA SANITARIO REGIONALE

ASL
ROMA 4



REGIONE
LAZIO

8 MARZO : LA SALUTE È DONNA

CENTRO DIURNO RIABILITATIVO DI CAMPAGNANO

INCONTRO PRESSO

IL CONSULTORIO FAMILIARE DI MORLUPO

VIA GIULIO RONCACCI 78

DALLE ORE 10:00 ALLE ORE 13:00

**“L'IMPORTANZA DEL RUOLO DELLE DONNE CAREGIVER
NEL SOSTEGNO DEL PAZIENTE PSICHIATRICO”**

**IL FONDAMENTALE SOSTEGNO ALLE FAMIGLIE DA PARTE DEI SERVIZI PER
EVITARE SITUAZIONI DI SOLITUDINE E PER PROGETTARE UN INTERVENTO
ARTICOLATO PER LA SINGOLA PERSONA INTERESSATA**

**L'INCONTRO VERRÀ COORDINATO DALL'ECUIPE CDR4: DOTT.SSA ROSA D'ACUNZIO –
REFERENTE PSICOLOGA CDR4 DOTT.SSA ALESSIA CARDILE – ASSISTENTE SOCIALE CSM
MORLUPO CPSI – MARIA ROBERTA RONSISVALLE, MARINA DEROSI, SERGIO APPOLLONI**

SISTEMA SANITARIO REGIONALE



**ASL
ROMA 4**



**REGIONE
LAZIO**

8 MARZO : LA SALUTE È DONNA

Libere di essere

CONSULTORIO DI FIANO ROMANO

VIA TIBERINA NR. 71

(ANGOLO VIA DEL CAPOCROCE)

TEL. 06.96669110

DALLE 08.00 ALLE 17.30

in occasione della festa della donna la nostra equipe propone attività di prevenzione, promozione e sostegno del benessere psicofisico delle donne tramite:

- consulenze ostetriche con valutazione del pavimento pelvico
- screening per la prevenzione tumore collo dell'utero
- consulenza sociale e orientamento all'uso dei servizi e delle risorse
- consulenze e visite pediatriche
- consulenze ginecologiche prenotabili a breve termine
- consulenze allattamento

DALLE 09.00 ALLE 18.00

Presso il consultorio sarà possibile consegnare la provetta per lo screening del colon retto ed effettuare lo screening citologico per le donne in fascia di età, consulenza per problemi legati alla sfera genitale femminile, informazioni sul percorso nascita consulenza sulla cura del neonato e dell'infante informazioni sulle vaccinazioni in gravidanza e covid sostegno all'allattamento al seno condivisione e accoglienza a cura delle assistenti sociali

SISTEMA SANITARIO REGIONALE



REGIONE
LAZIO



COMUNE DI
SACROFANO

IL 7 MARZO SACROFANO

IN OCCASIONE DELLA FESTA DELLA DONNA

DALLE 09.00 ALLE 16.30

LARGO PLACIDI 1

PARCHEGGIO CASA COMUNALE

SARÀ PRESENTE L'UNITÀ MOBILE

MAMMOGRAFICA

INFO: **800539762**

DURANTE LA GIORNATA VERRANNO DISTRIBUITI I KIT

PER LO SCREENING DEL COLON RETTO

SISTEMA SANITARIO REGIONALE

ASL
ROMA 4



REGIONE
LAZIO

8 MARZO : LA SALUTE È DONNA

CONSULTORIO DI FORMELLO

VIALE REGINA MARGHERITA

DALLE 09.00 ALLE 18.00

Presso il consultorio sarà possibile consegnare la provetta per lo screening del colon retto ed effettuare lo screening citologico per le donne in fascia di età, consulenza per problemi legati alla sfera genitale femminile, informazioni sul percorso nascita, consulenza sulla cura del neonato e del bambino, informazioni sulle vaccinazioni in gravidanza e covid, sostegno all'allattamento al seno, condivisione e accoglienza a cura delle assistenti sociali



SISTEMA SANITARIO REGIONALE

ASL
ROMA 4



REGIONE
LAZIO



*Una signora a un convegno mi avvicinò:
"È qui con suo marito?" chiese convinta che fossi la
moglie di uno dei relatori-scientiati.
"Sono io mio marito" risposi divertita,*

RITA LEVI-MONTALCINI

DISTRETTO 3

BRACCIANO. OSPEDALE PADRE PIO:

ORE 12.00

MOSTRA FOTOGRAFICA DELL'ARTISTA ANGELO BONARELLI

"CALEIDOSCOPIO"

Si parla di disturbi del comportamento alimentare: un viaggio immaginario nelle emozioni al femminile: percorsi complessi e mutevoli nella relazione mente-corpo

INTITOLAZIONE DELLA SALA GESSI AL DOTT. MASSIMILIANO PERETTI

PASSEGGIATA LUNGOLAGO

BRACCIANO. CONSULTORIO LARGO DELL'OSPEDALE VECCHIO

Visite e/o consulti ginecologici per le pazienti della fascia di età 65-70 aa che normalmente non ha accesso alle prestazioni consultoriali

BRACCIANO

centro diurno incontro presso il Comune di Bracciano

ANGUILLARA. CONUSULTORIO VIA MARCO POLO

Servizi alla donna

MANZIANA. CONSULTORIO PIAZZA VITTORIO VENETO. 3

Servizi alla donna

DISTRETTO 3

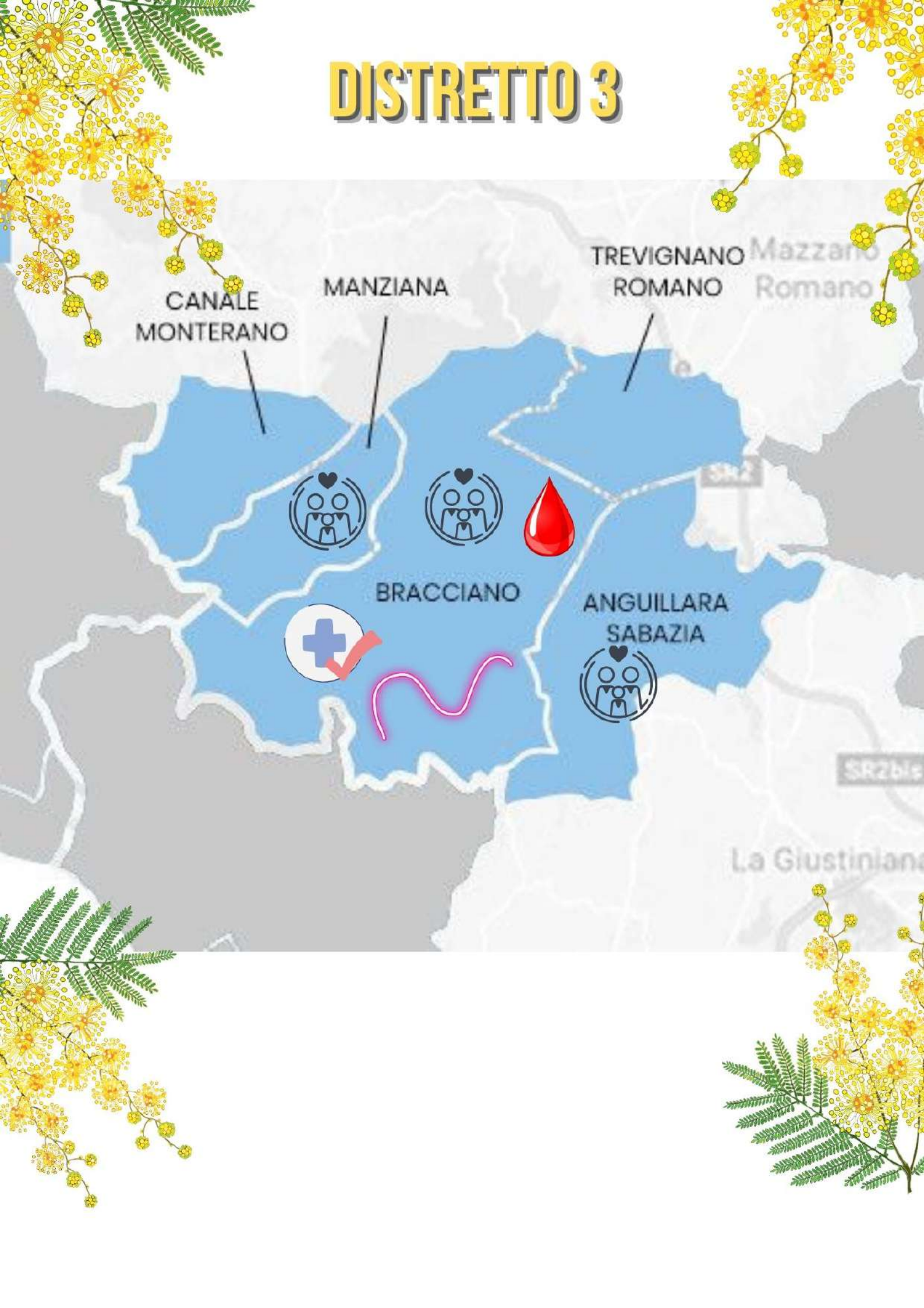

CANALE
MONTERANO

MANZIANA

TREVIGNANO
ROMANO

Mazzano
Romano



BRACCIANO

ANGUILLARA
SABAZIA



SR2bis

La Giustiniana

Parliamo di Disturbi del Comportamento
alimentare nella mostra
"CALEIDOSCOPIO"



8 MARZO : LA SALUTE È DONNA

Un viaggio immaginario nelle emozioni al femminile:
percorsi complessi e mutevoli
nella relazione mente-corpo.

8 marzo 2022, Bracciano,
Ospedale Padre Pio, Via delle Coste S.N.C.

SISTEMA SANITARIO REGIONALE



ASL
ROMA 4



REGIONE
LAZIO

8 MARZO: LA SALUTE È DONNA

BRACCIANO

LUNGOLAGO ARGENTI

DALLE ORE 10.30 ALLE ORE 12.30.

APPUNTAMENTO NEL PIAZZALE PER LA PASSEGGIATA

“SALUTE DONNA”

CONDOTTA DA UNA INSEGNANTE FITNESS, UNA FISIOTERAPISTA, UNA OSTETRICA, E LE STUDENTESSE E GLI STUDENTI DEL CORSO DI LAUREA IN INFERMIERISTICA E CON LA COLLABORAZIONE DEL COMUNE DI BRACCIANO.

PROGRAMMA:

10.35 RISVEGLIO MUSCOLARE

10.45 PARTENZA DELLA CAMMINATA

12.00 GINNASTICA DOLCE E STRETCHING

CONSULENZE DELLA FISIOTERAPISTA,

OSTETRICA E INSEGNATE DI PILATES PER IL MANTENIMENTO DELLA SALUTE.

PARTECIPAZIONE LIBERA.

SI CONSIGLIA ABBIGLIAMENTO COMODO

SISTEMA SANITARIO REGIONALE

8 MARZO : LA SALUTE È DONNA

CONSULTORIO DI BRACCIANO

LARGO DELL'OSPEDALE VECCHIO

DALLE 09.00 ALLE 18.00

Visite e/o consulti ginecologici per le pazienti della fascia di età 65-70 aa che normalmente non ha accesso alle prestazioni consultoriali, e inoltre : consulenze allattamento/sostegno genitorialità

Presso il consultorio sarà possibile consegnare la provetta per lo screening del colon retto ed effettuare lo screening citologico per le donne in fascia di età, consulenza per problemi legati alla sfera genitale femminile, informazioni sul percorso nascita consulenza sulla cura del neonato e del bambino informazioni sulle vaccinazioni in gravidanza e covid sostegno all'allattamento al seno condivisione e accoglienza a cura delle assistenti sociali

SISTEMA SANITARIO REGIONALE

ASL
ROMA 4



REGIONE
LAZIO

8 MARZO : LA SALUTE E DONNA

IL CENTRO DIURNO RIABILITATIVO E IL CSM DI BRACCIANO

INCONTRO PRESSO COMUNE DI BRACCIANO .
SALA ARCHIVIO STORICO PIAZZA MAZZINI . 5
DALLE ORE 10:00 ALLE ORE 13:00

“LE OPERATRICI SANITARIE INCONTRANO LE DONNE CAREGIVER”

IL FONDAMENTALE SOSTEGNO ALLE FAMIGLIE DA PARTE DEI SERVIZI PER EVITARE
SITUAZIONI DI SOLITUDINE E PER FAVORIRE L'INCONTRO TRA DONNE UNITE DA
UNO STESSO PROBLEMA.

L'INCONTRO VERRÀ COORDINATO DALL'EQUIPE DEL CDR 3: DOTT.SSA MARIA MELFI- REFERENTE
PSICOLOGA DEL CDR 3. DOTT.SSA MIRIAM MIRALDI- PSICOLOGA CPSI. CONCETTA CIMINO-
ALESSANDRA POGGIANI E.P.. SILVIA GUELFI DOTT.SSA MARIA GRAZIA MANNETTI - PSICHIATRA CSM

SISTEMA SANITARIO REGIONALE

ASL
ROMA 4



REGIONE
LAZIO

8 MARZO : LA SALUTE È DONNA

CONSULTORIO DI ANGUILLARA

VIA MARCO POLO

DALLE 09.00 ALLE 18.00

*Presso il consultorio sarà possibile consegnare la provetta per lo screening del colon retto ed effettuare lo screening citologico per le donne in fascia di età,
consulenza per problemi legati alla sfera genitale femminile,
informazioni sul percorso nascita
consulenza sulla cura del neonato e del bambino
informazioni sulle vaccinazioni in gravidanza e covid
sostegno all'allattamento al seno
condivisione e accoglienza a cura delle assistenti sociali*

SISTEMA SANITARIO REGIONALE



ASL
ROMA 4



REGIONE
LAZIO

8 MARZO : LA SALUTE È DONNA

CONSULTORIO DI MANZIANA

PIAZZA VITTORIO VENETO 3

DALLE 09.00 ALLE 18.00

Presso il consultorio sarà possibile consegnare la provetta per lo screening del colon retto ed effettuare lo screening citologico per le donne in fascia di età,

consulenza per problemi legati alla sfera genitale femminile,

informazioni sul percorso nascita

consulenza sulla cura del neonato e del bambino

informazioni sulle vaccinazioni in gravidanza e covid

sostegno all'allattamento al seno

condivisione e accoglienza a cura delle assistenti sociali

SISTEMA SANITARIO REGIONALE

**ASL
ROMA 4**



**REGIONE
LAZIO**

DISTRETTO 2



CERVETERI. CONSULTORIO IN VIA MARTIRI DELLE FOIBE 95

servizi offerti alla donna, sarà possibile collegarsi al  webinair con l'associazione "donne in movimento" presenti nel nostro consultorio

LADISPOLI. CONSULTORIO VIA NINO BIXIO 27

servizi offerti alla donna



DISTRETTO 2

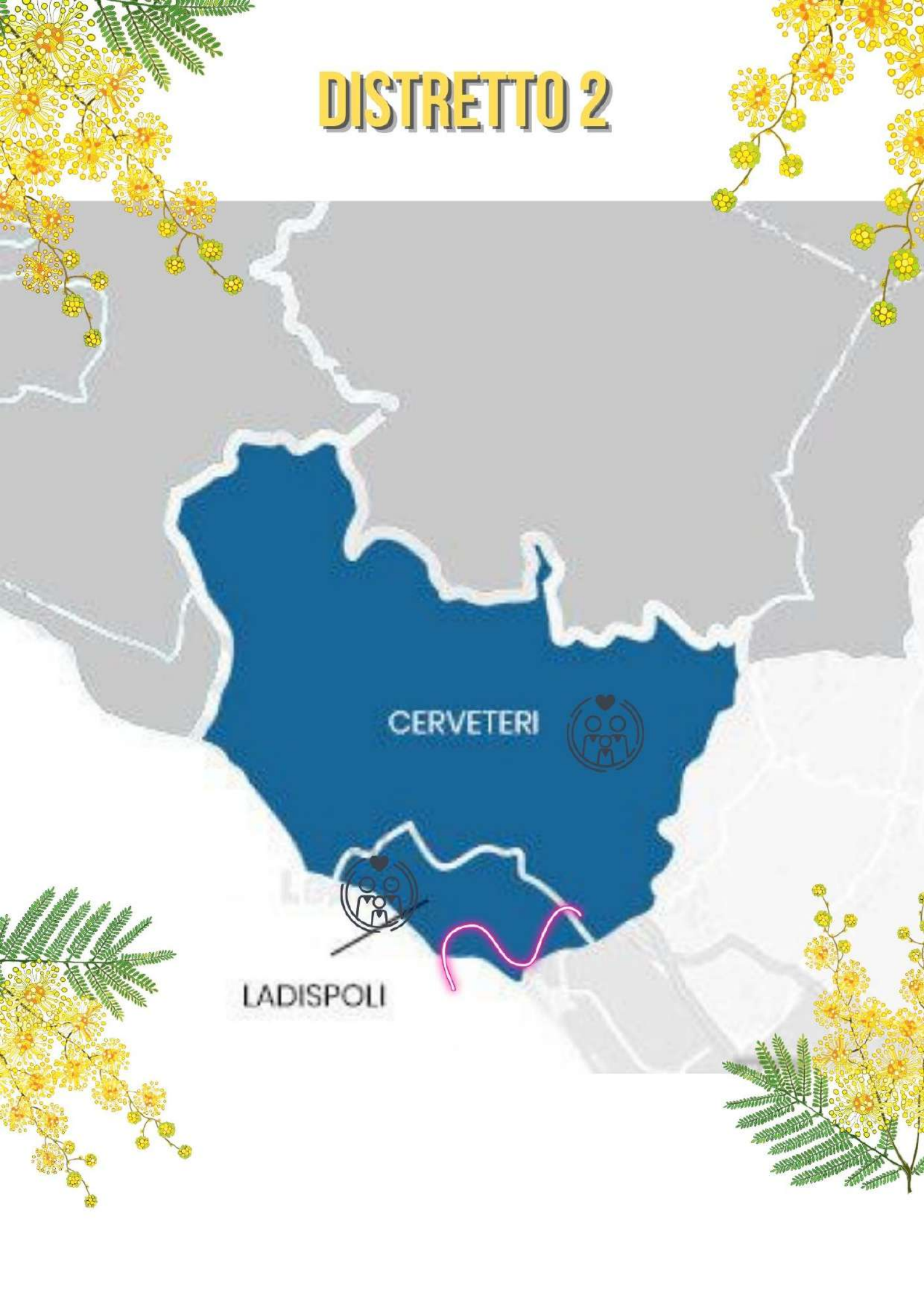

CERVETERI

LADISPOLI



A S S O C I A Z I O N E
DONNE
IN MOVIMENTO

8 marzo 2022

**“Donne in Movimento a fianco dei consultori
familiari di Cerveteri e Ladispoli”**

**Dalle 10,30 alle 11,30 in diretta sulle pagine facebook: Associazione
Donne in Movimento - Rete Sociale Cerveteri/Ladispoli**

Intervengono:

Cristina Matranga - Direttore Generale Asl Rm4: “Open Day/consultori” per far conoscere alla cittadinanza un servizio fondamentale per la salute delle donne

Eleonora Mattia - Consigliere Regionale: un centro antiviolenza anche nel territorio di Cerveteri e Ladispoli

In diretta dal Consultorio di Cerveteri:

*Margherita De Pascalis (Associazione Donne in movimento) dialoga con
Alessandra Petruio (referente consultori Ladispoli e Cerveteri), Roberta Paziienza
e Laura Auricchio (psicologhe) sul lavoro a sostegno delle donne*

Elena Gelmini – Direttore Consultori Familiari AslRm4: il consultorio familiare e l'importanza della prevenzione

Fabia Baldi – Preside Liceo Scientifico “S. Pertini” di Ladispoli: consultori e scuole, sinergie per rispondere ai bisogni delle nuove generazioni

Ilaria Cannella: Il “sociale” nei consultori

Amelia Argirò: Informazioni sullo sportello antiviolenza di Cerveteri e Ladispoli

Sara Ferdinandi (Associazione Donne in movimento): l'impegno dell'Associazione Donne in movimento per valorizzare nel nostro territorio i servizi socio-sanitari a tutela delle donne

8 MARZO : LA SALUTE È DONNA

CONSULTORIO DI CERVETERI

VIA MARTIRI DELLE FOIBE 95

DALLE 09.00 ALLE 18.00

Presso il consultorio sarà possibile consegnare la provetta per lo screening del colon retto ed effettuare lo screening citologico per le donne in fascia di età, consulenza per problemi legati alla sfera genitale femminile, informazioni sul percorso nascita consulenza sulla cura del neonato e del bambino informazioni sulle vaccinazioni in gravidanza e covid sostegno all'allattamento al seno condivisione e accoglienza a cura delle assistenti sociali

SISTEMA SANITARIO REGIONALE

**ASL
ROMA 4**



**REGIONE
LAZIO**



8 MARZO : LA SALUTE È DONNA

CONSULTORIO DI LADISPOLI

VIA NINO BIXIO 27

DALLE 09.00 ALLE 18.00

Presso il consultorio sarà possibile consegnare la provetta per lo screening del colon retto ed effettuare lo screening citologico per le donne in fascia di età,

*consulenza per problemi legati alla sfera genitale femminile,
informazioni sul percorso nascita*

consulenza sulla cura del neonato e del bambino

informazioni sulle vaccinazioni in gravidanza e covid

sostegno all'allattamento al seno

condivisione e accoglienza a cura delle assistenti sociali

SISTEMA SANITARIO REGIONALE

**ASL
ROMA 4**



**REGIONE
LAZIO**



*"Date alle donne occasioni adeguate ed esse
saranno capaci di tutto."*

OSCAR WILDE

DISTRETTO 1

S. MARINELLA. CONSULTORIO

Menopausa: affrontare con serenità questa nuova fase della vita

CIVITAVECCHIA. CONSULTORIO

Spazio Giovani dedicato ai ragazzi dai 14 ai 19 anni

CIVITAVECCHIA OSPEDALE SAN PAOLO:

- Raccolta sangue (dall'8 al 12 marzo in collaborazione con Avis, ed esecuzione di test genetici alle donatrici)*
 - Open day visite ginecologiche*
 - Visita Sala parto*
- Sostegno all'allattamento al seno*

CSM DI CIVITAVECCHIA

Incontro a più voci dedicato alle donne con problemi di salute psicofisica, di ambito giudiziario, di area socioeconomica.

CIVITAVECCHIA

"Con te"

DISTRETTO 1

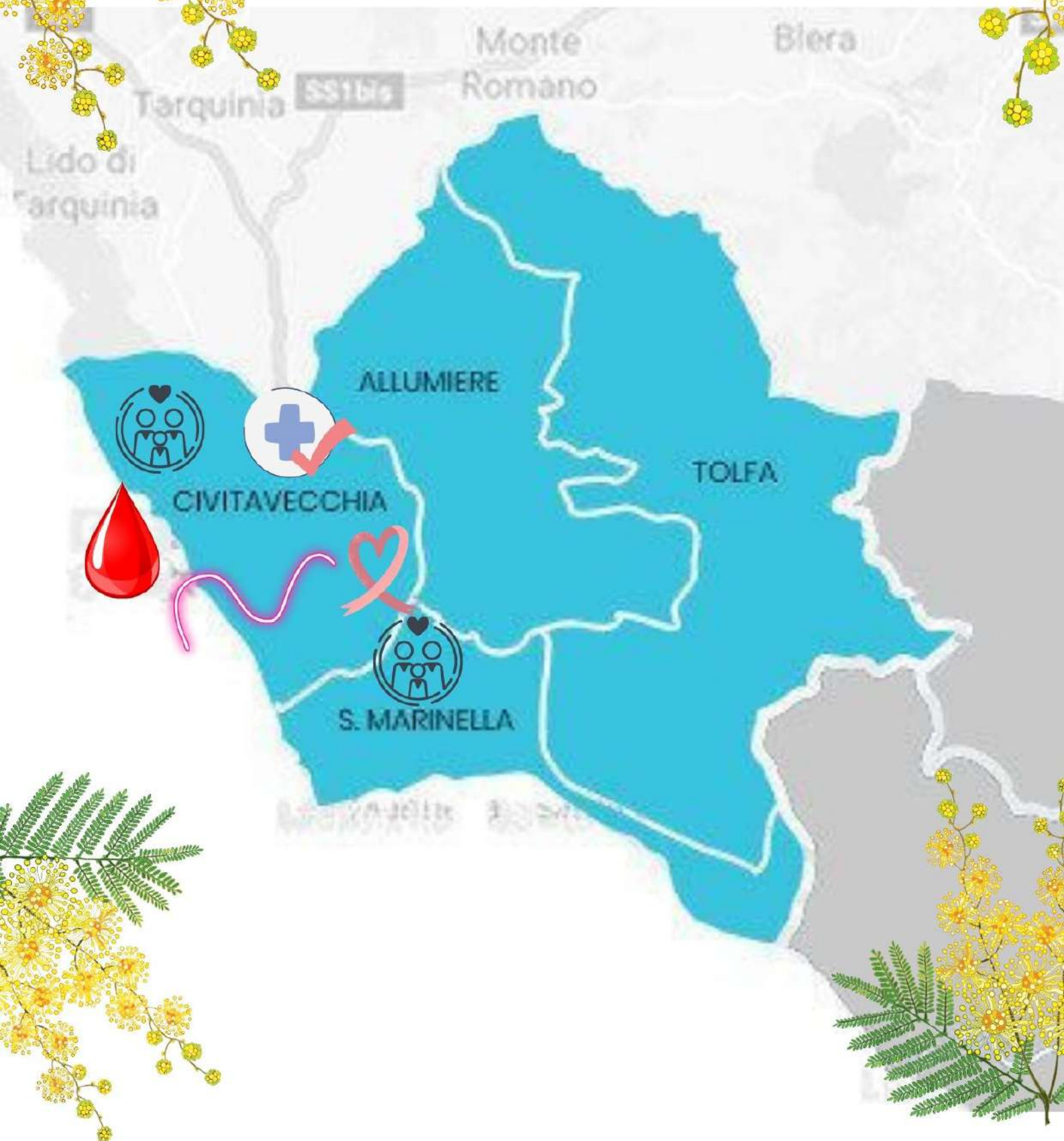

8 MARZO : LA SALUTE È DONNA

CONSULTORIO DI SANTA MARINELLA

VIA VALDAMBRINI 115

MENOPAUSA: COSA SUCCEDDE AL TUO CORPO?

DALLE ORE 10 ALLE ORE 12

LA GINECOLOGA E
L'OSTETRICA VI
ASPETTANO AL
CONSULTORIO DI SANTA
MARINELLA IN VIA
VALDAMBRINI 115 PER
AIUTARVI AD AFFRONTARE
CON SERENITÀ QUESTA
NUOVA FASE DELLA VITA
TRA FALSI MITI ED
EVIDENZE SCIENTIFICHE

DALLE 09.00 ALLE 18.00

consulenza per problemi legati
alla sfera genitale femminile,
informazioni sul percorso
nascita
consulenza sulla cura del
neonato e dell'infante
informazioni sulle vaccinazioni
in gravidanza e covid
sostegno all'allattamento al
seno
condivisione e accoglienza a
cura delle assistenti sociali

Presso il consultorio sarà possibile consegnare la provetta
per lo screening del colon retto ed effettuare lo screening
citologico per le donne in fascia di età

SISTEMA SANITARIO REGIONALE

ASL
ROMA 4



REGIONE
LAZIO

8 MARZO: LA SALUTE È DONNA

CONSULTORIO DI CIVITAVECCHIA

Spazio (ai) giovani

14-19 ANNI

ALLE 14.30

parliamo di contraccezione e malattie sessualmente trasmissibili.

vi aspettiamo!

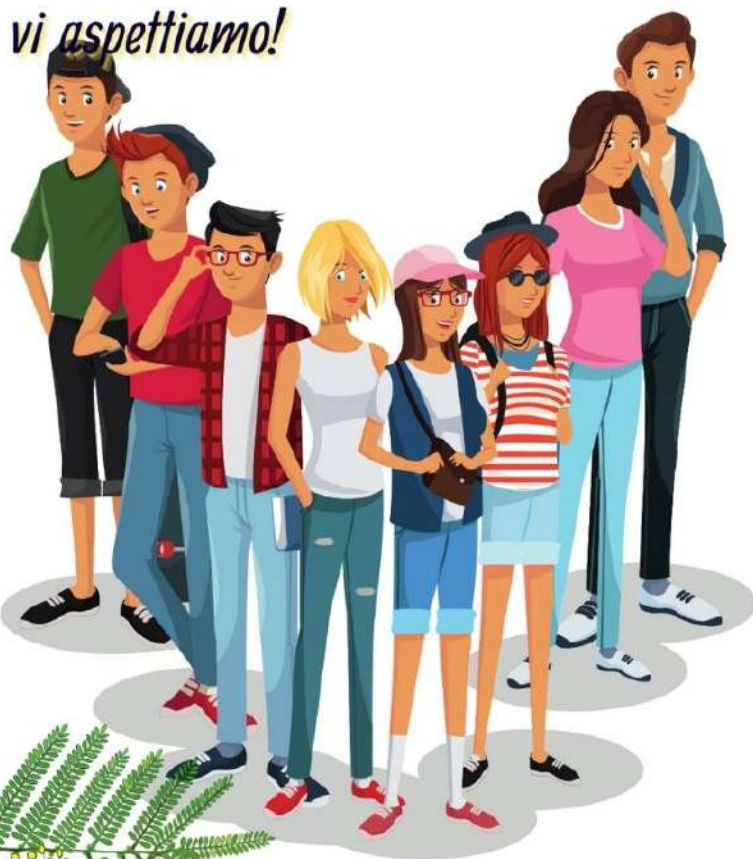

DALLE 09.00 ALLE 18.00

consulenza per problemi legati alla sfera genitale femminile, informazioni sul percorso nascita consulenza sulla cura del neonato e del bambino informazioni sulle vaccinazioni in gravidanza e covid sostegno all'allattamento al seno condivisione e accoglienza a cura delle assistenti sociali

Presso il consultorio sarà possibile consegnare la provetta per lo screening del colon retto ed effettuare lo screening citologico per le donne in fascia di età

conferma la tua presenza al numero 0696669938

SISTEMA SANITARIO REGIONALE

ASL
ROMA 4



REGIONE
LAZIO

VIENI...E PREVIENI CON ASL ROMA 4 E 

*Giornata di raccolta di sangue e
prevenzione delle malattie di genere*

8 MARZO: LA SALUTE È DONNA

5 MARZO

AVIS CERVETERI. VIA MARTIRI DELLE FOIBE 9

6 MARZO

AVIS ALLUMIERE E TOLFA. VIA CIVITAVECCHIA 37

ALLUMIERE

7 E 8 MARZO

AVIS CIVITAVECCHIA. OSPEDALE SAN PAOLO

11 MARZO

AVIS BRACCIANO IN AUTOEMOTECA. PIAZZA IV NOVEMBRE



*in occasione della donazione, sarà effettuato il controllo della vitamina
D dell'anemia e della funzionalità tiroidea.*

Per informazioni rivolgersi alla segreteria 

TEL. 3714719039

SISTEMA SANITARIO REGIONALE



REGIONE
LAZIO

SCREENING :

L'UNITÀ MOBILE MAMMOGRAFICA SARÀ PRESENTE:

7 MARZO A SACROFANO.

IL GIORNO 8 MARZO A FORMELLO- PALAZZO CHIGI

A CIVITAVECCHIA - CITTADELLA DELLA MUSICA

La mammografia è un esame radiologico della mammella, che consente di identificare precocemente i tumori del seno, in quanto è in grado di individuare i noduli, anche di piccole dimensioni, non ancora percepibili al tatto.



PER PRENOTAZIONI:

800539762

PRESSO TUTTI I NOSTRI CONSULTORI. SARÀ POSSIBILE EFFETTUARE LO SCREENING DEL COLON RETTO E DELLA CERVICE UTERINA. IN FASCIA DI ETÀ PREVISTA

SCREENING PER IL TUMORE AL COLON RETTO

Il test di screening per il cancro del colon-retto, è il test del sangue occulto nelle feci. Si tratta di un esame molto semplice: consiste nella raccolta (eseguita a casa) di un piccolo campione di feci che poi sarà analizzato per ricercare la presenza di tracce di sangue non visibili a occhio nudo, il cosiddetto "sangue occulto".

SCREENING TUMORE CERVICE UTERINA

I test per lo screening del tumore del collo dell'utero sono il Pap-test e il test per Papilloma virus, che potrai eseguire presso la nostra unità mobile



OSPEDALE SAN PAOLO DI CIVITAVECCHIA:

LARGO DONATORI DEL SANGUE

VISITE ED ECOGRAFIE GRATUITE SENZA PRENOTAZIONE

VISITA ALLA SALA PARTO

CONSULENZE E SUPPORTO ALL'ALLATTAMENTO

DALLE ORE 09.00 ALLE ORE 17.00

per informazioni :

aspettandounbambino@aslroma4.it

8 MARZO : LA SALUTE È DONNA

"CON TE"

- PASSEGGIATA ALLA SCOPERTA DELLA STORIA DI CIVITAVECCHIA VISTA CON LO SGUARDO DELLE DONNE CON LA GUIDA DELLA D.SSA ROBERTA GALLETTA DALLE ORE 10.00 ALLE ORE 12.00 CON PARTENZA DA PIAZZA LEANDRA:
- LEZIONE DI YOGA E BAGNO SONORO CON CAMPANE TIBETANE TENUTA DA SERGIO STARACE DI PRANAYURTA L'OASI DELLO YOGA - DALLE ORE 14.00 ALLE ORE 15.30 PRESSO IL CORTILE ANTISTANTE L'ORATORIO DELLA PARROCCHIA SAN GIUSEPPE A CAMPO DELL'ORO:
- LEZIONE DI POSTURALE E DI DANZATERAPIA CON ROMANA BENEVENTO (FISIOTERAPISTA) E PRESIDENTE DELL'ASD NESSUNO ESCLUSO - DALLE ORE 16.00 ALLE ORE 17.00 PRESSO IL CORTILE ANTISTANTE L'ORATORIO DELLA PARROCCHIA SAN GIUSEPPE A CAMPO DELL'ORO.

SISTEMA SANITARIO REGIONALE

LINEA ROSA:

Nei Centri Vaccinali Covid di:

CIVITAVECCHIA PORTO. LADISPOLI. BRACCIANO.

**CAMPAGNANO DI ROMA. RIGNANO FLAMINIO E FIANO ROMANO E
CITTADELLA DELLA MUSICA**

*saranno offerte delle prestazioni per una prevenzione primaria
di genere:*

**DONNE MIGRANTI: EFFETTUAZIONE DI TUTTE LE VACCINAZIONI PREVISTE. ANCHE IN RELAZIONE
AL PAESE DI PROVENIENZA**

**DONNE VIAGGIATRICI: NELLE SEDI DI CIVITAVECCHIA. BRACCIANO E RIGNANO FLAMINIO SARÀ
OFFERTA CONSULENZA SPECIALISTICA PER I VIAGGI. SARÀ DATO APPUNTAMENTO PER LA
VACCINAZIONE CONTRO LA FEBBRE GIALLA NEGLI AMBULATORI AUTORIZZATI A TALE SCOPO E
VERRANNO SOMMINISTRATE LE ALTRE VACCINAZIONI. COMPRESO ANTI- TIFICA. ANTI-
COLERICA. ANTI- EPATITE A E SARÀ PRESCRITTA EVENTUALE PROFILASSI ANTI- MALARICA.**

**PRE- GRAVIDANZA: PER TUTTE LE DONNE CHE VOGLIONO INTRAPRENDERE UNA GRAVIDANZA
SICURA SI OFFRE CONSULENZA VACCINALE ED EVENTUALE VACCINAZIONE PER EPATITE B.
MORBILLO- PAROTITE- ROSOLIA. VARICELLA. DIFTERITE- TETANO- PERTOSSE.**

**DONNE IN GRAVIDANZA E ALLATTAMENTO: CONSULENZA E VACCINAZIONI DIFFERENZIATE A
SECONDA DELLA SETTIMANA DI GESTAZIONE O DEL POST- PARTUM.**

LINEA ROSA:

DONNE OVER 65: OFFERTA GRATUITA DEL VACCINO ANTI PNEUMOCOCCO CONIUGATO, ANTI PNEUMOCOCCO 23 VALENTE, ANTI HERPES ZOSTER, ANTI DIFTERITE- TETANO- PERTOSSE.

DONNE DAI 19 AI 64 ANNI CHE NON RIENTRANO NELLE PRECEDENTI CATEGORIE: OFFERTA GRATUITA DEL VACCINO DIFTERITE- TETANO E PERTOSSE, MORBILLO- PAROTITE- ROSOLIA, VARICELLA, HPV, MENINGOCOCCO C.

RAGAZZI DAI 12 AI 17 ANNI: CONTROLLO DELLE VACCINAZIONI ESEGUITE ED OFFERTA DI TUTTI I VACCINI MANCANTI

RAGAZZI DI 18 ANNI: CONTROLLO DELLE VACCINAZIONI ESEGUITE E OFFERTA DI TUTTI I VACCINI EVENTUALMENTE DA EFFETTUARE: POLIO- DIFTERITE- TETANO- PERTOSSE, MORBILLO- PAROTITE- ROSOLIA, VARICELLA, PNEUMOCOCCO, MENINGOCOCCO ACWY, MENINGOCOCCO B, PAPPILLOMA- VIRUS

VERRÀ FORNITO IN SEDE L'APPUNTAMENTO PER L'EVENTUALE PROSECUZIONE DEL CICLO VACCINALE.

SARÀ POSSIBILE NELLA SEDE DI CIVITAVECCHIA AVERE UNA CONSULENZA PRE- VACCINALE ALLERGOLOGICA CON EVENTUALE ESECUZIONE ANCHE DELLE PROVE ALLERGICHE. NEGLI ALTRI CENTRI SI POTRÀ FORNIRE UN APPUNTAMENTO PER TALE SERVIZIO IN ALTRE GIORNATE.



IL CUORE DELLE DONNE

CITTADELLA DELLA MUSICA

VIA G.D'ANNUNZIO

SPETTACOLO

ORE 16.00

UNITÀ MOBILE DI SCREENING

SALA TRUCCO

PINK CARPET

MONOLOGO

"I quaderni di Lia Traverso"

CARLOTTA PIRAINO

**POESIE DEI RAGAZZI DELLA COMUNITÀ
PSICOTERAPEUTICA "IL MELOGRANO"**

OPEN VACCINAZIONI





ASL SOCIAL IN ROSA

Durante la settimana dal 7 al 12 marzo, sulla nostra pagina Facebook e sul profilo Instagram saranno divulgate delle "pillole di salute" al femminile, a cura delle nostre ginecologhe



Lascia un tuo messaggio sull'albero della salute

SISTEMA SANITARIO REGIONALE



ASL
ROMA 4



REGIONE
LAZIO