

# Regione Lazio

Atti della Giunta Regionale e degli Assessori

Deliberazione 20 maggio 2025, n. 353

**D.lgs. n. 102/2004. Proposta di declaratoria di eccezionalità dei danni causati dall'avversità atmosferica "Piogge alluvionali del 13-14-19 febbraio 2025" nel territorio dei Comuni di Tarquinia, Monte Romano e Vetralla della provincia di Viterbo.**

Oggetto: D.lgs. n. 102/2004. Proposta di declaratoria di eccezionalità dei danni causati dall'avversità atmosferica "Piogge alluvionali del 13-14-19 febbraio 2025" nel territorio dei Comuni di Tarquinia, Monte Romano e Vetralla della provincia di Viterbo.

## **LA GIUNTA REGIONALE**

Su proposta dell'Assessore al "Bilancio, Programmazione economica, Agricoltura e Sovranità Alimentare, Caccia e Pesca, Parchi e Foreste"

**VISTO** lo Statuto della Regione Lazio;

**VISTA** la Legge Regionale 18 febbraio 2002, n. 6 "Disciplina del sistema organizzativo della Giunta e del Consiglio e disposizioni relative alla Dirigenza ed al Personale Regionale" e ss. mm. e ii.;

**VISTO** il Regolamento di organizzazione degli uffici e dei servizi della Giunta regionale n. 1 del 6 settembre 2002 e ss. mm. e ii.;

**VISTO** il Decreto legislativo 29 marzo 2004 n. 102 e successive modifiche ed integrazioni concernente "Interventi finanziari a sostegno delle imprese agricole, a norma dell'art. 1 comma 2 lettera i), della legge 7 marzo 2003, n. 38";

**VISTA** la circolare ministeriale n. 102204 del 15/7/2004 avente ad oggetto: "Decreto legislativo 29 marzo 2004 n.102: nuova normativa per la difesa dei redditi agricoli dalle calamità. Nota esplicativa"

**VISTI** gli Orientamenti dell'Unione Europea per gli aiuti di Stato nel settore agricolo e forestale nelle zone rurali (Comunicazione n. 2022/C485/01);

**VISTA** la deliberazione della Giunta regionale del 17 gennaio 2017 n. 10, avente per oggetto: "Adeguamento del documento approvato con DGR n 220 del 3 aprile 2009, concernente: "Procedure generali per l'attivazione degli interventi e disposizioni applicative di cui all'articolo 15 del D.lgs. 102/2004. Interventi finanziari a sostegno delle imprese agricole, a norma dell'articolo 1 comma 2, lettera i) della legge 7.3.2003 n. 38" alle disposizioni previste del Reg. (UE) n. 702/2014 della Commissione del 25 giugno 2014";

**ATTESO** che a seguito dei danni causati dall'avversità atmosferica "Piogge Alluvionali del 13-14-19 febbraio 2025", verificatasi nel territorio dei Comuni di Tarquinia, Monte Romano e Vetralla della provincia di Viterbo, le aziende agricole hanno subito danni alle produzioni agricole;

**VISTA** la nota prot. 0227683 del 21/02/2025 con la quale l'ADA di Viterbo ha comunicato che, a causa dell'ampiezza dei danni, delle indagini particolarmente complesse e delle condizioni meteorologiche che impediscono l'accesso ai terreni, è necessario procrastinare il termine di 30 giorni dalla cessazione dell'evento dannoso, stabilito dalla DGR n. 10/2017, per effettuare la delimitazione delle aree colpite e la valutazione dei danni arrecati;

**VISTA** la nota prot. n. 431682 dell'11/04/2025 con la quale l'Area Decentrata Agricoltura di Viterbo (ADA) ha trasmesso la relazione tecnica relativa all'evento "Piogge Alluvionali del 13-14-19 febbraio 2025" che riporta le delimitazioni delle aree colpite, il periodo in cui si è verificata la calamità e le valutazioni dei danni arrecati nel territorio dei Comuni di Tarquinia, Monte Romano e Vetralla della provincia di Viterbo;

**PRESO ATTO** che, a seguito dei danni causati dalla calamità "Piogge Alluvionali del 13-14-19 febbraio 2025" verificatasi nel territorio dei Comuni di Tarquinia, Monte Romano e Vetralla, sono stati valutati i danni alle strutture interaziendali per un importo complessivo di € 708.053,64, così determinato:

- *Comune di Tarquinia*: danni alle strutture interaziendali valutati in Euro 657.787,34;
- *Comune di Monte Romano*: danni alle strutture interaziendali valutati in Euro 41.236,30;
- *Comune di Vetralla*: danni alle strutture interaziendali valutati in Euro 9.030,00;

**VISTA** la "Relazione danni da Avversità Atmosferiche – Piogge Alluvionali del 13-14-19 febbraio 2025", allegata alla presente deliberazione e di essa facente parte integrante e sostanziale che comprende le stime dei danni alle strutture interaziendali e la loro delimitazione, definite sulla base delle istruttorie espletate dall'ADA di Viterbo;

**CONSIDERATO** che il termine perentorio di 60 giorni dalla cessazione dell'evento dannoso entro cui la Giunta Regionale approva la proposta di deliberazione della declaratoria dell'evento eccezionale è elevabile a 90 giorni, a seguito dell'ampiezza dei danni, e di indagini particolarmente complesse;

**TENUTO CONTO** che:

- i soggetti interessati, ricadenti nel territorio delimitato, possono presentare presso l'Area Decentrata Agricoltura competente per territorio, le domande per ottenere i benefici di cui all'articolo 5, comma 6 del D.lgs. 102/2004 e successive modifiche ed integrazioni, solo a seguito della pubblicazione sulla G.U.R.I. del decreto di riconoscimento di eccezionalità dell'evento calamitoso da parte del Ministero dell'Agricoltura, della Sovranità Alimentare e delle Foreste;
- i sopra citati benefici alle imprese agricole dovranno essere concessi in conformità a quanto previsto dalla normativa statale e comunitaria vigente, con le modalità e nei limiti previsti dalle disposizioni vigenti;
- il sostegno pubblico per i danni causati dalle avversità atmosferiche riconosciute è attuato nei limiti delle risorse disponibili in bilancio stanziato nello stato di previsione del Ministero dell'Agricoltura, della Sovranità Alimentare e delle Foreste ai sensi del decreto legislativo 29 marzo 2004, n. 102;
- al fine di evitare sovra compensazioni, la combinazione di sovvenzioni previste dal presente provvedimento e da altri strumenti di sostegno nazionali o dell'Unione Europea con regimi assicurativi privati non deve superare il costo totale dell'investimento e l'importo massimo del sostegno fissato dalle disposizioni vigenti;

- **RITENUTO**, pertanto, di sottoporre all'approvazione del Ministero dell'Agricoltura, della Sovranità Alimentare e delle Foreste, ai sensi del Decreto legislativo n. 102/2004 e successive modifiche ed integrazioni, ai fini della concessione dei benefici di cui all'articolo 5, comma 6 del medesimo decreto, la proposta di declaratoria di eccezionalità dei danni causati dalla calamità "Piogge Alluvionali del 13-14-19 febbraio 2025 nel territorio dei Comuni di Tarquinia, Monte Romano e Vetralla, della provincia di Viterbo, così come valutati nella "Relazione danni", allegata alla presente deliberazione e di essa facente parte integrante e sostanziale, e come di seguito riportati:
  - *Comune di Tarquinia*: danni alle strutture interaziendali valutati in Euro 657.787,34;
  - *Comune di Monte Romano*: danni alle strutture interaziendali valutati in Euro 41.236,30;
  - *Comune di Vetralla*: danni alle strutture interaziendali valutati in Euro 9.030,00;

**DATO ATTO** che il presente provvedimento non comporta oneri a carico del bilancio regionale.

### **DELIBERA**

in conformità con le premesse che qui si intendono integralmente riportate;

- di sottoporre all'approvazione del Ministero dell'Agricoltura, della Sovranità Alimentare e delle Foreste, ai sensi del Decreto legislativo n. 102/2004 e successive modifiche ed integrazioni, ai fini della concessione dei benefici di cui all'articolo 5, comma 6 del medesimo decreto, la proposta di declaratoria di eccezionalità dei danni causati dalla calamità "Piogge Alluvionali del 13-14-19 febbraio 2025 nel territorio dei Comuni di Tarquinia, Monte Romano e Vetralla, della provincia di Viterbo", valutati per un importo complessivo di € 708.053,64, come dettagliati nell'allegata "Relazione danni da Avversità Atmosferiche – Piogge Alluvionali del 13-14-19 febbraio 2025", facente parte integrante e sostanziale della presente deliberazione.

Il presente provvedimento sarà pubblicato sul Bollettino Ufficiale della Regione Lazio e sul sito internet regionale <https://regione.lazio.it/imprese/agricoltura>.

Decreto legislativo n. 102 del 29/03/2004 – “Interventi finanziari a sostegno delle imprese agricole”

DGR 220 del 03/04/2009 e DGR 10 del 17/01/2017 – “Procedure generali per l’attivazione degli interventi e disposizioni applicative D.Lgs. 102/2004”.

## **RELAZIONE DANNI**

### **PER AVVERSITA’ ATMOSFERICHE DOVUTE AD ECCEZIONALI PRECIPITAZIONI METEORICHE AVVENUTE IN DATA 13, 14 E 19 FEBBRAIO 2025 NEL TERRITORIO DEI COMUNI DI MONTE ROMANO, TARQUINIA E VETRALLA.**

#### **PREMESSA**

Con riferimento alle informazioni contenute nelle segnalazioni inviate dai comuni di Tarquinia, Monte Romano e Vetralla, l’Area Decentrata Agricoltura di Viterbo procedeva ai rilievi sui territori indicati, tesi a verificare la sussistenza e l’entità dei danni alle aziende agricole e alle infrastrutture agricole rurali. A tale scopo si è proceduto ad effettuare dei sopralluoghi in campo anche congiuntamente al personale delle Amministrazioni comunali coinvolte.

Sopralluoghi effettuati.

- 28/02/2025 – in agro dei comuni di Monte Romano e Tarquinia;
- 05/03/2025 – in agro dei comuni di Vetralla e Monte Romano;
- 19/03/2025 – in agro del comune di Tarquinia;
- 02/04/2025 – in agro del comune di Tarquinia.

Le tipologie dei danni, segnalate dalle Amministrazioni coinvolte, sono divise operativamente nel seguente modo:

- Monte Romano – infrastrutture rurali – danni alla viabilità rurale, alle infrastrutture necessarie al contenimento del bestiame allo stato brado (recinzioni di proprietà comunale) e parziale crollo dell’argine del fiume Mignone per un fronte di circa 130 m (prontamente segnalato dall’Amministrazione comunale alle competenti strutture regionali);
- Vetralla – infrastrutture rurali – danni alla viabilità rurale;
- Tarquinia – danni alle coltivazioni agricole e alle infrastrutture rurali (viabilità rurale).

#### **DATI PLUVIOMETRICI DELL’EVENTO.**

Per quantificare le precipitazioni piovose avvenute nei giorni 13 - 14 febbraio 2025 e 19 febbraio 2025 sono stati presi in esame i dati forniti dal sistema di rilevazione ARSIAL (SIARL).

Si riportano i dati pluviometrici rilevati dalle seguenti stazioni meteo della rete SIARL:

- Tarquinia – Loc. Poggio Nebbia;
- Tarquinia – Loc. Portaccia;
- Vetralla – Loc. Marchionato.

### Altezza di precipitazione rilevata con frequenza oraria (rif. orario: UTC)

TARQUINIA (VT) loc. POGGIO NEBBIA - Altitudine: 26 m. slm - Coordinate Nord: Lat.=42,2 - Lon.=11,8

Giorno	Ora	Precipitazioni (mm. di pioggia)
13/02/2025	00:00	0,0
13/02/2025	01:00	0,0
13/02/2025	02:00	3,8
13/02/2025	03:00	8,2
13/02/2025	04:00	4,8
13/02/2025	05:00	2,2
13/02/2025	06:00	9,6
13/02/2025	07:00	4,4
13/02/2025	08:00	1,8
13/02/2025	09:00	1,0
13/02/2025	10:00	5,0
13/02/2025	11:00	0,4
13/02/2025	12:00	0,0
13/02/2025	13:00	0,0
13/02/2025	14:00	0,0
13/02/2025	15:00	0,0
13/02/2025	16:00	0,0
13/02/2025	17:00	0,0
13/02/2025	18:00	0,0
13/02/2025	19:00	0,0
13/02/2025	20:00	0,2
13/02/2025	21:00	0,0
13/02/2025	22:00	0,0
13/02/2025	23:00	3,4
14/02/2025	00:00	13,6

Stazione meteo di Tarquinia Loc. Poggio Nebbia (13/02/2025).

### Altezza di precipitazione rilevata con frequenza oraria (rif. orario: UTC)

TARQUINIA (VT) loc. POGGIO NEBBIA - Altitudine: 26 m. slm - Coordinate Nord: Lat.=42,2 - Lon.=11,8

Giorno	Ora	Precipitazioni (mm. di pioggia)
14/02/2025	00:00	13,6
14/02/2025	01:00	9,4
14/02/2025	02:00	5,8
14/02/2025	03:00	6,0
14/02/2025	04:00	0,2
14/02/2025	05:00	0,0
14/02/2025	06:00	0,0
14/02/2025	07:00	0,0
14/02/2025	08:00	0,2
14/02/2025	09:00	0,0
14/02/2025	10:00	0,0
14/02/2025	11:00	0,2
14/02/2025	12:00	0,0
14/02/2025	13:00	0,0
14/02/2025	14:00	0,0
14/02/2025	15:00	0,0
14/02/2025	16:00	0,0
14/02/2025	17:00	0,0
14/02/2025	18:00	0,0
14/02/2025	19:00	0,0
14/02/2025	20:00	9,2
14/02/2025	21:00	1,0
14/02/2025	22:00	1,6
14/02/2025	23:00	0,8
15/02/2025	00:00	1,4

Stazione meteo di Tarquinia Loc. Poggio Nebbia (14/02/2025).

### Altezza di precipitazione rilevata con frequenza oraria (rif. orario: UTC)

TARQUINIA (VT) loc. PORTACCIA - Altitudine: 19 m. slm - Coordinate Nord: Lat.=42,2 - Lon.=11,7

Giorno	Ora	Precipitazioni (mm. di pioggia)
13/02/2025	00:00	0,0
13/02/2025	01:00	0,0
13/02/2025	02:00	1,0
13/02/2025	03:00	1,8
13/02/2025	04:00	16,4
13/02/2025	05:00	6,4
13/02/2025	06:00	7,9
13/02/2025	07:00	2,6
13/02/2025	08:00	1,1
13/02/2025	09:00	3,4
13/02/2025	10:00	2,8
13/02/2025	11:00	0,0
13/02/2025	12:00	0,0
13/02/2025	13:00	0,0
13/02/2025	14:00	0,0
13/02/2025	15:00	0,0
13/02/2025	16:00	0,0
13/02/2025	17:00	0,0
13/02/2025	18:00	0,0
13/02/2025	19:00	0,0
13/02/2025	20:00	0,0
13/02/2025	21:00	0,0
13/02/2025	22:00	0,0
13/02/2025	23:00	3,9
14/02/2025	00:00	4,6

Stazione meteo Tarquinia Loc. Portaccia (13/02/2025).

### Altezza di precipitazione rilevata con frequenza oraria (rif. orario: UTC)

TARQUINIA (VT) loc. PORTACCIA - Altitudine: 19 m. slm - Coordinate Nord: Lat.=42,2 - Lon.=11,7

Giorno	Ora	Precipitazioni (mm. di pioggia)
14/02/2025	00:00	4,6
14/02/2025	01:00	12,9
14/02/2025	02:00	5,5
14/02/2025	03:00	0,4
14/02/2025	04:00	0,7
14/02/2025	05:00	0,0
14/02/2025	06:00	0,0
14/02/2025	07:00	0,0
14/02/2025	08:00	0,0
14/02/2025	09:00	0,0
14/02/2025	10:00	0,0
14/02/2025	11:00	0,0
14/02/2025	12:00	0,1
14/02/2025	13:00	0,0
14/02/2025	14:00	0,0
14/02/2025	15:00	0,0
14/02/2025	16:00	0,0
14/02/2025	17:00	0,0
14/02/2025	18:00	0,0
14/02/2025	19:00	0,0
14/02/2025	20:00	0,0
14/02/2025	21:00	1,2
14/02/2025	22:00	0,4
14/02/2025	23:00	0,0
15/02/2025	00:00	1,0

Stazione Meteo Loc. Portaccia (14/02/2025).



## Altezza di precipitazione rilevata con frequenza oraria (rif.orario: UTC)

VETRALLA (VT) loc. MARCHIONATO - Altitudine: 217 m. slm - Coordinate Nord: Lat.=42,3 - Lon.=12,0

Giorno	Ora	Precipitazioni (mm. di pioggia)
13/02/2025	00:00	0,0
13/02/2025	01:00	0,0
13/02/2025	02:00	0,0
13/02/2025	03:00	4,6
13/02/2025	04:00	6,3
13/02/2025	05:00	5,5
13/02/2025	06:00	5,9
13/02/2025	07:00	3,4
13/02/2025	08:00	3,8
13/02/2025	09:00	0,6
13/02/2025	10:00	0,0
13/02/2025	11:00	0,0
13/02/2025	12:00	0,0
13/02/2025	13:00	0,0
13/02/2025	14:00	0,0
13/02/2025	15:00	0,0
13/02/2025	16:00	0,0
13/02/2025	17:00	0,0
13/02/2025	18:00	0,0
13/02/2025	19:00	0,0
13/02/2025	20:00	0,0
13/02/2025	21:00	0,0
13/02/2025	22:00	0,0
13/02/2025	23:00	2,8
14/02/2025	00:00	11,3

Stazione meteo Vetralla Loc. Marchionato (13/02/2025).

## Altezza di precipitazione rilevata con frequenza oraria (rif.orario: UTC)

VETRALLA (VT) loc. MARCHIONATO - Altitudine: 217 m. slm - Coordinate Nord: Lat.=42,3 - Lon.=12,0

Giorno	Ora	Precipitazioni (mm. di pioggia)
14/02/2025	00:00	11,3
14/02/2025	01:00	4,4
14/02/2025	02:00	3,2
14/02/2025	03:00	2,6
14/02/2025	04:00	4,6
14/02/2025	05:00	5,9
14/02/2025	06:00	1,4
14/02/2025	07:00	0,2
14/02/2025	08:00	0,0
14/02/2025	09:00	0,0
14/02/2025	10:00	0,0
14/02/2025	11:00	0,0
14/02/2025	12:00	0,0
14/02/2025	13:00	0,0
14/02/2025	14:00	0,2
14/02/2025	15:00	0,2
14/02/2025	16:00	0,0
14/02/2025	17:00	0,0
14/02/2025	18:00	0,0
14/02/2025	19:00	0,4
14/02/2025	20:00	0,0
14/02/2025	21:00	0,8
14/02/2025	22:00	0,6
14/02/2025	23:00	0,2
15/02/2025	00:00	0,0

Stazione meteo Vetralla Loc. Marchionato (14/02/2025).



Altezza di precipitazione rilevata con frequenza oraria (rifer. orario: UTC)

VETRALLA (VT) loc. MARCHIONATO - Altitudine: 217 m. slm - Coordinate Nord: Lat.=42,3 - Lon.=12,6

Giorno	Ora	Precipitazioni (mm. di pioggia)
19/02/2025	00:00	0,0
19/02/2025	01:00	0,0
19/02/2025	02:00	0,0
19/02/2025	03:00	0,0
19/02/2025	04:00	0,0
19/02/2025	05:00	0,0
19/02/2025	06:00	0,0
19/02/2025	07:00	0,2
19/02/2025	08:00	0,0
19/02/2025	09:00	0,0
19/02/2025	10:00	0,0
19/02/2025	11:00	0,2
19/02/2025	12:00	0,0
19/02/2025	13:00	0,0
19/02/2025	14:00	0,2
19/02/2025	15:00	0,6
19/02/2025	16:00	0,2
19/02/2025	17:00	0,8
19/02/2025	18:00	0,0
19/02/2025	19:00	0,0
19/02/2025	20:00	0,2
19/02/2025	21:00	0,2
19/02/2025	22:00	0,2
19/02/2025	23:00	0,8
20/02/2025	00:00	2,4

Stazione meteo Vetralla Loc. Marchionato (19/02/2025).

Inoltre, allo scopo di avere un quadro completo dei due principali bacini idrografici della zona interessata (fiume Mignone e fiume Marta) e dell'intero reticolo idrografico superficiale si riportano, per completezza, anche i dati climatici delle seguenti stazioni:

- Blera – Loc. Puntoni;
- Tuscania – Loc. Montebello.

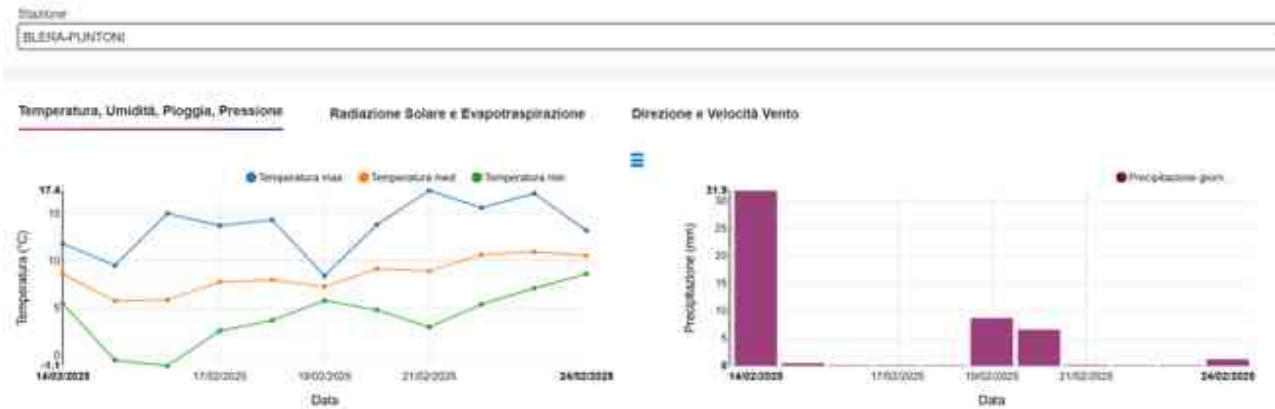

Stazione meteo Blera loc. Puntoni (14/02/2025).

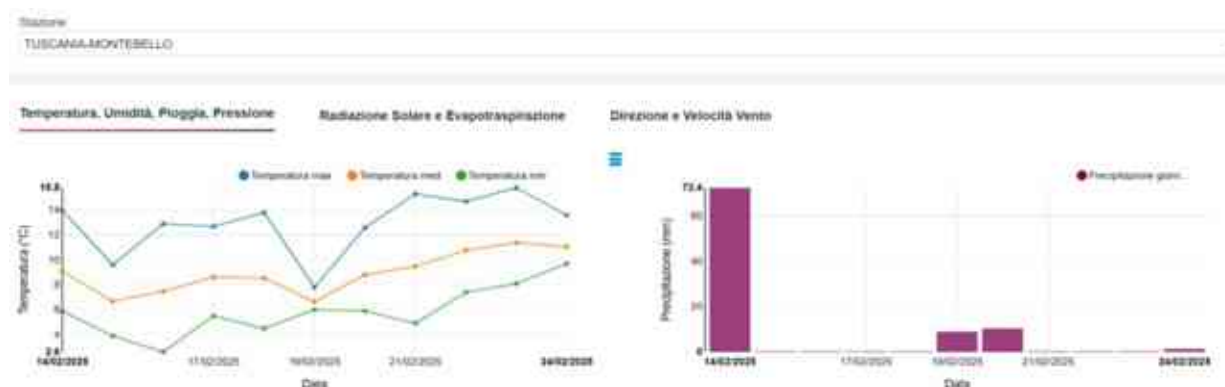

Stazione meteo Tuscania Loc. Montebello (14/02/2025).

I dati giornalieri acquisiti dal Sistema Integrato Agrometeorologico SIARL, evidenziano precipitazioni non eccezionali dal punto di vista delle quantità, ma fuori dall'ordinarietà per quanto riguarda l'intensità delle precipitazioni in relazione al tempo.

Significativi sono i dati orari riscontrati dalle seguenti stazioni meteo SIARL:

- mm 38,8 dalle 0,00 alle 3,00 del 14/02/2025 – Tarquinia, loc. Poggio Nebbia;
- mm 23,4 dalle 0,00 alle 3,00 del 14/02/2025 – Tarquinia, loc. Portaccia;
- mm 30,80 dalle 0,00 alle 6,00 del 14/02/2025 – Vetralla, loc. Marchionato;
- mm 72,40 nella giornata del 14/02/2025 – Tuscania, loc. Montebello;
- mm 31,90 nella giornata del 14/02/2025 – Blera, loc. Puntoni.

Tale intensità, correlata allo stato di saturazione dei terreni, dovuta alle precedenti precipitazioni, ha posto le condizioni per il raggiungimento dello stato di criticità delle zone interessate.

Il tutto aggravato, dalla ridotta sezione idraulica delle principali aste fluviali della zona interessata (fiume Marta, fiume Mignone e loro principali affluenti) che non ha consentito di ricevere in sicurezza le precipitazioni avvenute nelle giornate indiziate.

Inoltre, si precisa che le precipitazioni piovose sono proseguite, in modo non continuativo, fino agli ultimi giorni di marzo 2025; tale situazione ha causato un prolungarsi delle condizioni di asfissia radicale.

### DANNI ALLE PRODUZIONI AGRICOLE

Danni alle produzioni agricole sono stati accertati nel comune di Tarquinia, in quanto al momento dell'evento erano presenti numerose ed estese coltivazioni a pieno campo (principalmente cereali, carciofi, ceci, finocchi, cavolfiore, colture da sovescio, foraggiere, ecc.). I seminativi sono rimasti allagati per alcuni giorni, con uno stato di saturazione, dello strato esplorato dalle radici, evidente anche alla data dell'ultimo sopralluogo effettuato (02/04/2025). Tale condizione ha comportato condizioni di stress delle coltivazioni presenti in campo, con insorgenza di fisiopatie e fitopatie quali asfissie e marciumi radicali, con parziale compromissione della vitalità delle piante e delle prossime produzioni.

In alcune zone, in particolare in prossimità del fiume Mignone, si evidenzia anche erosione superficiale dello strato fertile del terreno con dispersione di materiale alluvionale nei terreni.

Va evidenziato che, allo stato attuale, viste le particolari condizioni metereologiche favorevoli (assenza di precipitazioni piovose e vento di Tramontana per alcuni giorni), la situazione delle coltivazioni, in atto, è notevolmente migliorata. Tale condizione fa presumere, come conseguenza dell'evento calamitoso, nella quasi totalità dei casi, una parziale riduzione delle produzioni agricole.

Inoltre, nella maggioranza dei casi, soprattutto nel caso dei cereali, interventi di concimazione di soccorso, possono consentire un notevole recupero delle produzioni.



Erosione strato fertile.



Danno su porzione di carciofeto (Cultivar Terom).



Frumento con evidente clorosi causata da asfissia radicale.



Apparato radicale frumento in condizioni di stress da eccessiva saturazione idrica.

**Comune di Tarquinia:**

delimitazione delle zone interessate (danno alle produzioni agricole)

Fogli catastali: 40, 41, 56, 59, 75, 77, 91, 99, 100, 101, 103, 104, 107, 108, 113, 115, 114, 115, 117, 118, 120, 121, 124.

Con un'area interessata di circa 1250,00 ettari ed una SAU nell'ordine di 758 ettari (effettivamente coltivata).

**DANNI ALLE PRODUZIONI – INCIDENZA %.**

Colture danneggiate	Produzione ordinaria				Danno accertato		
	Ha	q/Ha	€/q	Valore in euro	%danno	valore in €	danno assicurato
Grano tenero	100	55	20	110.000,00 €	25	27.500,00 €	0
Grano duro	300	40	29	348.000,00 €	25	87.000,00 €	0
Carciofo	9	150	300	405.000,00 €	25	101.250,00 €	0
Cavolfiore	7	300	75	157.500,00 €	25	39.375,00 €	0
Cavolo Broccolo	2	300	75	45.000,00 €	25	11.250,00 €	0
Cece	45	25	55	61.875,00 €	25	15.468,75 €	0
Finocchio	15	220	30	99.000,00 €	25	24.750,00 €	0
Trifoglio	25	300	7,5	56.250,00 €	15	8.437,50 €	0
Trifoglio da seme	45	12	150	81.000,00 €	20	16.200,00 €	0
Erba medica	30	200	12	72.000,00 €	10	7.200,00 €	0
Orzo	4	40	25	4.000,00 €	20	800,00 €	0
Favino	120	25	30	90.000,00 €	15	13.500,00 €	0
Olivo	1	25	70	1.750,00 €	5	87,50 €	0
Vite	5	100	35	17.500,00 €	5	875,00 €	0
Erbaio	50	300	10	150.000,00 €	10	15.000,00 €	0
	<b>758</b>			<b>1.698.875,00 €</b>		<b>368.693,75 €</b>	

\*Produzioni desunte da indagini svolte presso i produttori e dalla letteratura agronomica.

\*\* Prezzi medi desunti da indagini svolte presso i produttori e dalla Camera di Commercio Rieti e Viterbo.

**Danno Accertato pari al 21,70 %.****CONCLUSIONI (per quanto riguarda i danni alle produzioni agricole)**

L'area colpita dalle "eccezionali precipitazioni" piovose del 13 -14 e 19 febbraio 2025, si stima abbia ricevuto un danno inferiore al 30% della PLV ordinaria. Per tale motivo non sussistono i presupposti per la declaratoria di eccezionalità del danno scaturito da evento calamitoso. Essendo tuttavia superiore al 20% della PLV normale, si evidenzia come tale danno debba essere considerato cumulabile, con altri danni provenienti da eventuali eventi successivi, all'interno dell'anno solare (D.Lgs. 102/2004).

Si precisa che la tipologia di evento e le colture danneggiate rientrano nel "Piano di gestione dei rischi in agricoltura 2025" di cui al D.M. n.7382 del 19.02.25.

## DANNI ALLE INFRASTRUTTURE

### Comune di Tarquinia

Con nota del comune di Tarquinia, acquisita al prot.n.413854 del 08.04.2025, l'Ente ha inviato la documentazione tecnica inerenti i danni subiti alle infrastrutture viarie dall'evento alluvionale del 13, 14 e 19 febbraio 2025, con una stima del danno pari ad € 2.030.000,00.

Durante i sopralluoghi effettuati, accompagnati dal personale comunale, sono state visionate solamente le strade sottoelencate stimando un costo di ripristino per euro 657.787,34 come segue:

STRADE OGGETTO DI SOPRALLUOGO	DANNO RILEVATO (€)	ESTENSIONE RILEVATA (ml)	LAVORI SOMMA URGENZA	LAVORI RIPRISTINO
STRADA DELL'ORTACCIO - DOGANELLA	4.888,17 €	120	Pulizia, carico, trasporto e conferimento fango trasportato dall'alluvione, cunette stradali	Ricarico e ripristino fondazione e sede stradale.
STRADA DELLA BANDITELLA	112.567,06 €	2800	Pulizia, carico, trasporto e conferimento fango trasportato dall'alluvione, cunette stradali Pulizia sede stradale e profilatura meccanica banchine laterali	Ricarico e ripristino fondazione e sede stradale.
STRADA POGGIO GALLINARO – IMPICCATO	79.241,28 €	1000	Pulizia, carico, trasporto e conferimento fango trasportato dall'alluvione, cunette stradali Pulizia sede stradale e pulizia ponticelli e sponde fossi	Ricarico e ripristino fondazione e sede stradale.
STRADA SANTO SPIRITO – CIVITA	51.710,00 €	2500	Pulizia, carico, trasporto e conferimento fango trasportato dall'alluvione, cunette stradali	Ricarico e ripristino fondazione e sede stradale.
STRADA DEGLI ARCHI	28.118,42 €	1750	Pulizia, carico, trasporto e conferimento fango trasportato dall'alluvione, cunette stradali Pulizia sede stradale e spurgo di tombini e ponticelli	
STRADA DEL CASTAGNO	30.023,38 €	600	Pulizia, carico, trasporto e conferimento fango trasportato dall'alluvione, cunette stradali profilatura meccanica banchine laterali	Ricarico e ripristino fondazione e sede stradale.
STRADA DELL'ACQUETTA	41.099,22 €	2340	Pulizia, carico, trasporto e conferimento fango trasportato dall'alluvione, cunette stradali Pulizia sede stradale	
STRADA DELLA PIANTATA	32.621,91 €	760	Pulizia, carico, trasporto e conferimento fango trasportato dall'alluvione, cunette stradali	Ricarico e ripristino fondazione e sede stradale.
STRADA DEGLI OLIVETI	20.674,40 €	800	Pulizia, carico, trasporto e conferimento fango trasportato dall'alluvione, cunette stradali profilatura meccanica banchine laterali	Ricarico e ripristino fondazione e sede stradale.
STRADA NUOVA DEL MELLEDDRA	117.478,77 €	1950	Pulizia, carico, trasporto e conferimento fango trasportato dall'alluvione, cunette stradali Pulizia sede stradale	Ricarico e ripristino fondazione e sede stradale.
STRADE POGGIO DELLA NEBBIA E DI CAMPO SICURO	112.634,07 €	3400	Pulizia, carico, trasporto e conferimento fango trasportato dall'alluvione, cunette stradali Pulizia sede stradale e profilatura meccanica banchine laterali	Ricarico e ripristino fondazione e sede stradale.
STRADA DEL MELLEDDRA	26.730,66 €	1810	Pulizia, carico, trasporto e conferimento fango trasportato dall'alluvione, cunette stradali Pulizia sede stradale	
<b>TOTALI</b>	<b>657.787,34 €</b>	<b>19830</b>		

Tale elenco di strade corrisponde a quelle effettivamente visionate durante i sopralluoghi effettuati congiuntamente ai tecnici comunali.

### Comune di Monte Romano

Anche il comune di Monte Romano ha subito danneggiamenti nelle zone adiacenti al fiume Mignone a seguito degli eventi meteorici straordinari del 13,14 e 19 febbraio u.s.

I danneggiamenti segnalati sono:

1. 1.7 km. di recinzione abbattuta nei pressi del confine comunale tra l'Ente ed il comune di Tolfa, ricadenti nell'area demaniale del torrente Mignone. Le recinzioni in questione assolvono ad una funzione di sicurezza ed incolumità pubblica in quanto delimitano il tracciato del corso d'acqua in parola oltre a garantire il contenimento del bestiame nelle contigue aree a pascolo.  
Infatti, l'esondazione del fiume ha causato il crollo dell'argine per un fronte di circa 130 metri; dell'evento il comune ha informato gli Organi preposti che sono competenti al ripristino dell'opera allo scopo di incolumità pubblica.
2. Importanti danneggiamenti per 830 mt. della Strada Vicinale Piana del Mignone (Strada della Cava) (evidenziata nella Tavola I) che conduce dalla SP 97 fino al fiume che compromettono la possibilità di transito della stessa, unica via di accesso alle aree a pascolo lungo il torrente Mignone, ove sono state abbattute le recinzioni di cui al punto n.1.



Tav.1: planimetria strutture ed infrastrutture danneggiate dagli eventi climatici di febbraio 2025

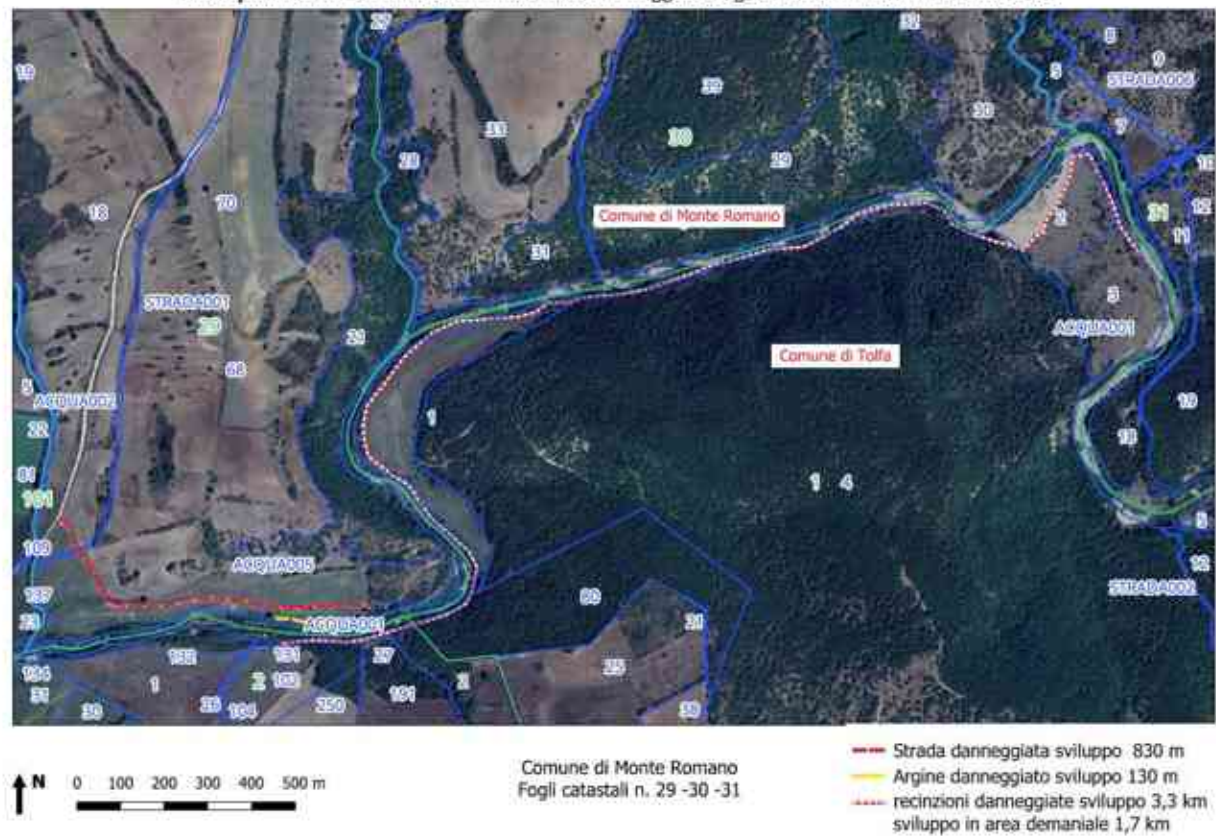



DOCUMENTAZIONE FOTOGRAFICA DANNI ALLE STRUTTURE ED  
INFRASTRUTTURE A CAUSA DEGLI EVENTI ALLUVIONALI DI FEBBRAIO 2025



Foto n. I: recinzioni distrutte in area demaniale





Foto n.2: recinzioni distrutte in area demaniale



Foto n. 3: recinzioni distrutte in area demaniale







Foto n. 4-5: danni da esondazione del fiume Mignone in loc. Morto- Prato Mignone

Stima dei costi di ripristino:

### Recinzioni

*Voce J.3.1 Prezziario delle opere agricole e forestali Regione Lazio luglio 2022*

*Chiudenda realizzata con pali di castagno scortecciati, della lunghezza di mt 1,90-2,00 e del diametro in testa di cm 8-10, leggermente bruciati o trattati con carbolineum nella parte inferiore e da interrare in apposite buche aperte nel terreno, anche roccioso, alla profondità di cm 40-50, successivamente colmate e costipate, lavorati in punta a chierica di monaco e posti in opera ad una distanza interassiale di mt 3,00, portanti 4 ordini di filo di ferro spinato zincato del diametro 14 fissato con cambrette, compresa la doppia controventatura ogni ml 30 ed agli angoli, gli eventi tiranti necessari, l'onere del tracciamento, l'esecuzione della fascia di rispetto ove occorrente e quant'altro.*

sviluppo in area demaniale m. 1.700 x €/m 12,61 = € 21.437,00

### Sistemazione Strada Piana del Mignone (Strada della Cava)

*Voce B01.03.003.c Tariffa Prezzi Regione Lazio 2023*

*Fondazione stradale compresa la fornitura dei materiali, prove di laboratorio, lavorazione e costipamento dello strato con idonee macchine in modo da raggiungere il 98% della prova AASHO modificata oppure in Md pari a 800 Kg/cm<sup>2</sup> secondo le norme del C. N. R. relative alla prova alla piastra, compresi altresì ogni lavorazione ed onere per dare il lavoro compiuto secondo le modalità prescritte e quanto altro occorre per dare il lavoro finito a regola d'arte, misurato a materiale costipato:*

*in misto granulare stabilizzato di cava con legante naturale, compresa la fornitura dei materiali di apporto e la vagliatura per raggiungere idonea granulometria*

sviluppo m. 1.000 x largh. m. 4 x spessore m. 0,1 x €/mc 44,93 = € 17.972,00

*Voce A.04.01.003d Tariffa Prezzi Regione Lazio 2023*

*Opere di riprofilatura stradale tramite greater, pulizia della banchina, realizzazione scoline ecc e tutto quanto occorre per ricreare l'adeguata livelletta a schiena d'asino" ove possibile o alla miglior sezione ritenuta adatta alla situazione in modo da consentire il giusto defluire delle acque meteoriche:*

*Pala Meccanica 150Cv*

10 h x €/h 182,73 = € 1.827,30

<b>TOTALE</b>	<b>€ 41.236,30</b>
---------------	--------------------

### Comune di Vetralla

Con istanza prot.n.0226845 del 21.02.2025, il comune di Vetralla, per i violenti nubifragi delle giornate del 13, 14 e 19 febbraio 2025, ha richiesto l'attivazione dello stato di calamità ai sensi del D.Lgs. n.102/04 per danneggiamenti alla regimentazione idrica e alla viabilità rurale, anche a seguito dell'esondazione dei corsi d'acqua presenti sul territorio che sarebbero fonte di notevoli difficoltà per il transito dei mezzi con ripercussioni significative sul tessuto socioeconomico della comunità, di forte vocazione agricola.

In riscontro alla segnalazione, in data 05.03.25 si è proceduto alle verifiche di rito, individuando le infrastrutture colpite nelle strade rurali all'interno della tenuta comunale di Monte Calvo di cui si riporta di seguito evidenza fotografica e computo metrico di stima del danno.



COMPUTO METRICO						
voce		descrizione	UM	€/UM	quantità	totale
E.3.9	tariffe Agr. 2016	Manutenzione straordinaria di strade esistenti della larghezza di mt 3,80 comprendenti opere di riassetto del tracciato del piano viabile, delle cunette, delle opere d'arte, compreso i ricarichi di ghiala o pietrisco	ml	6,02		
		1° tratto			100	
		2° tratto			265	
		3° tratto			115	
		4° tratto			120	
		5° tratto			150	
		6° tratto			300	
		7° tratto			150	
		8° tratto			300	
		totale			1500	9.030,00 €

Viterbo, 11.04.2025

Gli Incaricati

Dott.ssa Laura Rocchi  
Dott. Luigi Tarsitoli  
Geom. Antonio Meloni  
Dott. Carmelo Longhi



Ministero delle politiche  
Agricole e forestali  
S.I.A.N.

ACCERTAMENTO EVENTI CALAMITOSI  
Compilare per ciascun evento

Viterbo, 11/04/2025

REGIONE: LAZIO

PROVINCIA: VITERBO

EVENTO CALAMITOSO:

01	GRANDINATE	
02	GELATE	
03	PIOGGE TORRENZIALI	
04	SICCITA'	
05	ECCESO DI NEVE	
06	PIOGGE ALLUVIONALI	X

07	VENTI SCIROCCALI	
08	TERREMOTO	
09	TROMBA D'ARIA	
10	BRINATE	
11	VENTI IMPETUOSI	
12	MAREGGIATE	

DATA

Periodi Anno-2025

Giorni 13-14-19 Febbraio

NOTE:

Da compilare a cura del Mipaf

IL DIRIGENTE AREA DECENTRATA AGRICOLTURA

VITERBO  
(Dott. Giovanni LATTANZI)

CN=LATTANZI GIOVANNI CARLO  
C=IT  
O=REGIONE LAZIO  
2.5.4.37=ATIT-60143490581

RSA2048 bits



Ministero delle Politiche  
Agricole e Forestali

mod. E

REGIONE LAZIO  
PROVINCIA DI VITERBO – COMUNE DI TARQUINIA  
EVENTO “PIOGGE ALLUVIONALI 13-14-19 FEBBRAIO 2025  
  
DATA 11/04/2025

STIMA DEI DANNI ALLE STRUTTURE INTERAZIENDALI E ALLE OPERE DI BONIFICA

COD.	NATURA DANNO	QUANTITA'	IMPORTO DANNO	DESCRIZIONE DANNO	(importi in migliaia di Euro)	
					DANNO RICONOSCIUTO MIPAF	
01	Alla viabilità rurale a servizio delle Aziende agricole	19.830 m	657.787,34 EURO	Deposito di fango e detriti su strade e cunette – erosione massicciate e manti stradali		

Il Dirigente  
Area Decentrata Agricoltura Viterbo  
(Dott. Giovanni Carlo Lattanzi)



Ministero delle Politiche  
Agricole e Forestali

mod. E

REGIONE LAZIO  
PROVINCIA DI VITERBO – COMUNE DI MONTE ROMANO  
EVENTO “PIOGGE ALLUVIONALI 13-14-19 FEBBRAIO 2025  
  
DATA 11/04/2025

STIMA DEI DANNI ALLE STRUTTURE INTERAZIENDALI E ALLE OPERE DI BONIFICA

COD.	NATURA DANNO	QUANTITA'	IMPORTO DANNO	DESCRIZIONE DANNO	(importi in migliaia di Euro)	
					DANNO RICONOSCIUTO MIPAF	
01	Alla viabilità rurale a servizio delle Aziende agricole	1.000 m	19.799,30 EURO	Deposito di fango e detriti su strade e cunette – erosione massicciate e manti stradali		
02	Recinzione contenimento del bestiame brado	1.700 m	21.437 EURO	Recinzioni divelte dalla piena del fiume		

Il Dirigente  
Area Decentrata Agricoltura Viterbo  
Dott. Giovanni Carlo Lattanzi



Ministero delle Politiche  
Agricole e Forestali

mod. E

REGIONE LAZIO  
PROVINCIA DI VITERBO – COMUNE DI VETRALLA  
EVENTO “PIOGGE ALLUVIONALI 13-14-19 FEBBRAIO 2025  
  
DATA 11/04/2025

STIMA DEI DANNI ALLE STRUTTURE INTERAZIENDALI E ALLE OPERE DI BONIFICA

COD.	NATURA DANNO	QUANTITA'	IMPORTO DANNO	DESCRIZIONE DANNO	(importi in migliaia di Euro)	
					DANNO RICONOSCIUTO MIPAF	
01	Alla viabilità rurale a servizio delle Aziende agricole	1.500 m	9.030 EURO	Deposito di fango e detriti su strade e cunette – erosione massicciate e manti stradali		

Il Dirigente  
Area Decreti e Agricoltura Viterbo  
(2025.04.11 12:30:01)  
CARLO LATTANZI  
CH-REGIONE LAZIO  
25.43741/ATT/804-949561  
RSA/2025/04.11



Ministero delle politiche  
agricole e forestali  
S.I.A.N.

REGIONE LAZIO  
PROVINCIA VITERBO  
piogge alluvionali 13-14-19 Febbraio 2025

Data 11/04/2025

Individuazione interventi Decreto Legislativo 29 marzo 2004, n. 102

danni	Tipologia di intervento ( * )
Produzione	Art. 5, comma 2: di <input type="checkbox"/> <input type="checkbox"/> <input type="checkbox"/> <input type="checkbox"/> cui alle lettere:
<input type="checkbox"/> Strutture aziendali	Art. 5 comma 3; <input type="checkbox"/>
<input checked="" type="checkbox"/> Strutture interaziendali	Art. 5 comma 6; <input checked="" type="checkbox"/> ax
<input type="checkbox"/> Opere di bonifica	Art. 5 comma 6; <input type="checkbox"/>

N.b.: Barrare la casella a sinistra del danno e le caselle riguardanti gli interventi richiesti.

- art. 5, comma 2 di cui lettera:

- a) contributi in conto capitale fino all' 80% del danno accertato sulla base della produzione lorda vendibile ordinaria del triennio precedente;
- b) prestiti ad ammortamento quinquennale per le esigenze di esercizio dell'anno in cui si è verificato l'evento e per l'anno successivo, da erogare al seguente tasso agevolato:
  - 1) 20% del tasso di riferimento per le operazioni di credito agrario oltre i 18 mesi per le aziende ricadenti in zone svantaggiate ;
  - 2) 35% del tasso di riferimento per le operazioni di credito agrario oltre i 18 mesi per le aziende ricadenti in altre zone;

nell'ammontare del prestito sono comprese le rate delle operazioni di credito in scadenza nei 12 mesi successivi all'evento inerenti all'impresa agricola;
- c) proroga delle operazioni di credito agrario, di cui all'art. 7 del Decreto Legislativo 29 marzo 2004, n. 102, pubblicato nella Gazzetta Ufficiale del 23 aprile 2004, n. 95;
- d) agevolazioni previdenziali di cui all'art. 8 del Decreto Legislativo 29 marzo 2004, n. 102, pubblicato sulla Gazzetta Ufficiale del 23 aprile 2004.

- art. 5 comma 3: In caso di danni causati alle strutture aziendali e alle scorte possono essere concessi a titolo di indennizzo contributi in conto capitale fino al 100% dei costi effettivi.

- art. 5 comma 6: compatibilmente con le esigenze primarie delle imprese agricole, possono essere adottate misure volte al ripristino delle infrastrutture connesse all'attività agricola, tra cui quelle irrigue e di bonifica, con onere della spesa a totale carico del Fondo di solidarietà nazionale.

IL DIRIGENTE AREA DIFESA AGRICOLA

(Dott. Giovanni LATTANZI)

LATTANZI GIOVANNI CARLO  
2025.05.11.12.28.02  
LATTANZI GIOVANNI CARLO  
Città REGIONE LAZIO  
31.137-VA/TIT-801049059

RSA/2048 bits